

KU Library

สารทิ สีสูข

ฝ่ายบริการ

สำนักหอสมุด มหาวิทยาลัยเกษตรศาสตร์

โทร. 0 2942 8616 ต่อ 144,122

<http://www.lib.ku.ac.th>

E-mail : libsps@ku.ac.th

Endnote เป็นโปรแกรมจัดการบรรณานุกรม ที่จัดทำโดยบริษัท ISI Search Soft ใช้ในการจัดการบรรณานุกรม โดยจัดเก็บรายการในรูปแบบของฐานข้อมูล สามารถสืบค้น แก้ไข เปลี่ยนแปลงรายการ รวมทั้ง Import ข้อมูลจากฐานข้อมูลออนไลน์ และ Export รายการบรรณานุกรมออกไปได้ รวมทั้งสามารถแทรกและสร้างรายการอ้างอิง (Reference) ในรูปแบบต่างๆ (Style) ได้อย่างสะดวกและรวดเร็ว

การใช้งาน

1. ติดตั้งโปรแกรม
2. เปิดโปรแกรม โดยเริ่มที่ Start → Programs → Endnote → EndNote Program
 - ❖ คลิกที่ Open an existing Endnote library แล้ว Browse เพื่อเปิดเลือกเปิดไฟล์เดิมที่เคยสร้างไว้ หรือ คลิก Create a New EndNote library เพื่อสร้างไฟล์ (Library) ใหม่ แล้วคลิก OK

- ❖ เลือกที่จัดเก็บและตั้งชื่อไฟล์ แล้วคลิก Save

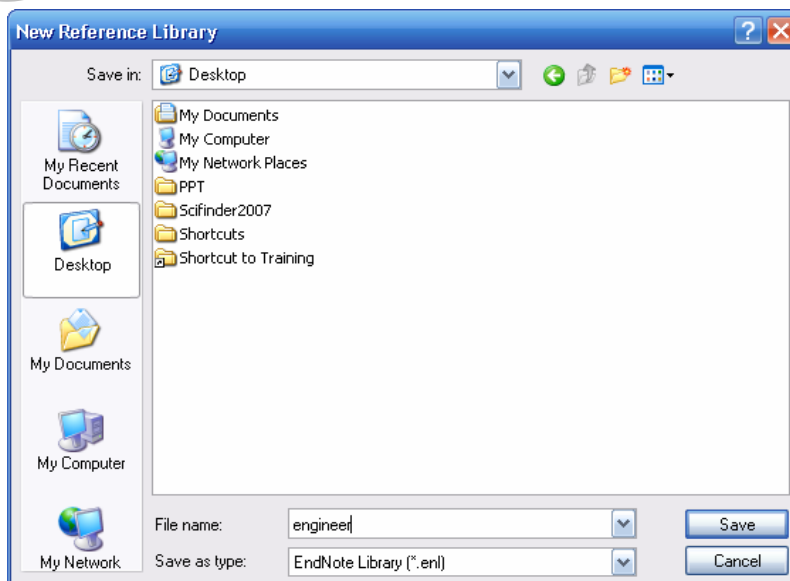

❖ จะได้ไฟล์ (Library) ที่มีนามสกุล .enl

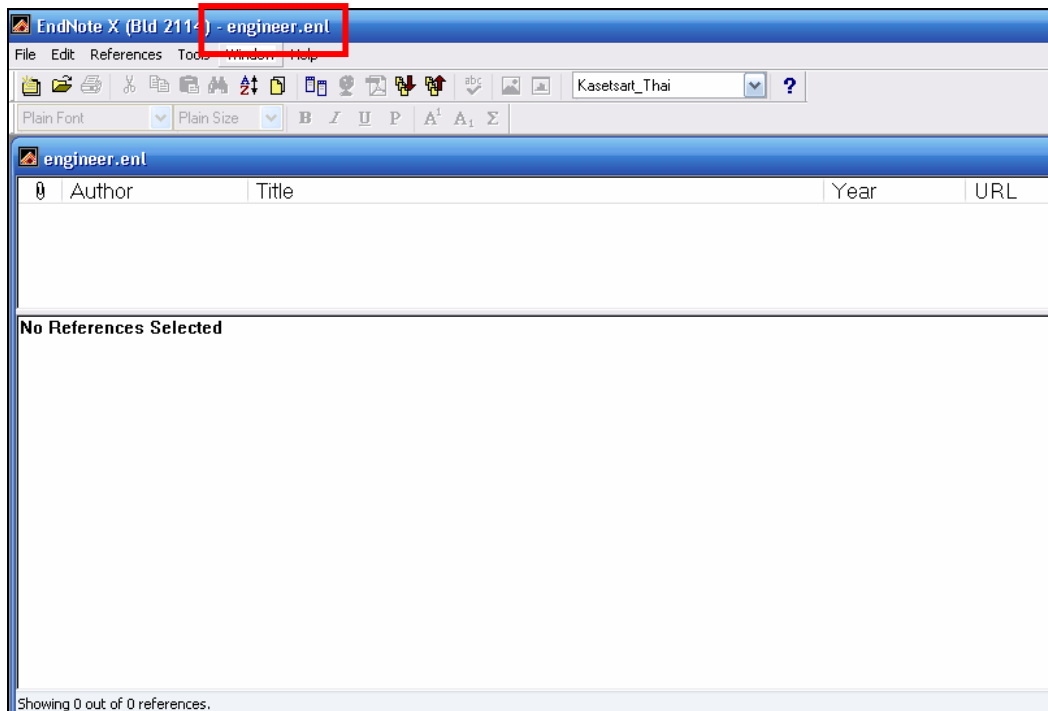

❖ เมื่อสร้าง Library ใหม่ จะปรากฏโฟลเดอร์ และ ไฟล์ใหม่ตามชื่อที่สร้าง

การเพิ่มรายการทางบรรณานุกรมใน Endnote

1. โดยการพิมพ์รายการบรรณานุกรมเข้าไปที่ละรายการ

1.1 ใน Endnote คลิก **References** แล้วเลือก **New Reference**

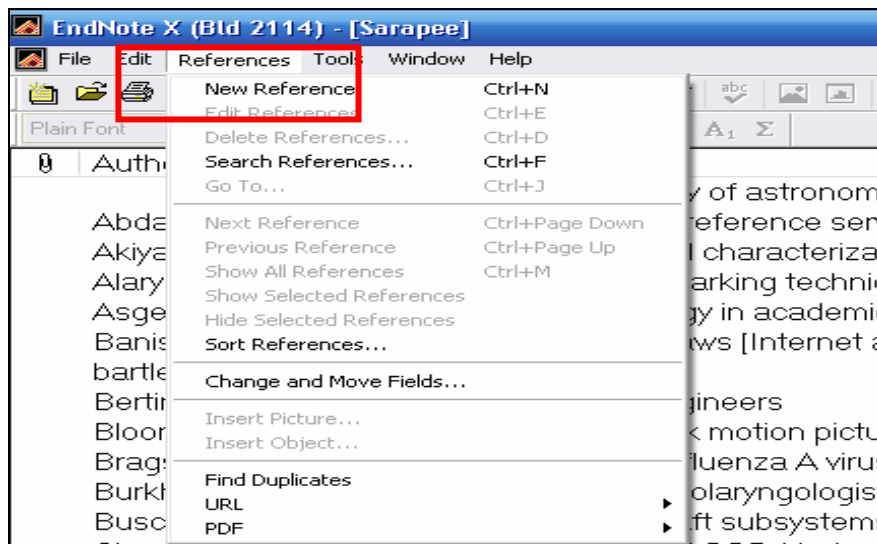

1.2 เลือกประเภทของเอกสาร (Reference Type) ของรายการเอกสารอ้างอิงที่ต้องการเพิ่ม เช่น หนังสือ บทความวารสาร วิทยานิพนธ์ เป็นต้น แล้วพิมพ์ข้อมูลตามที่ปรากฏ

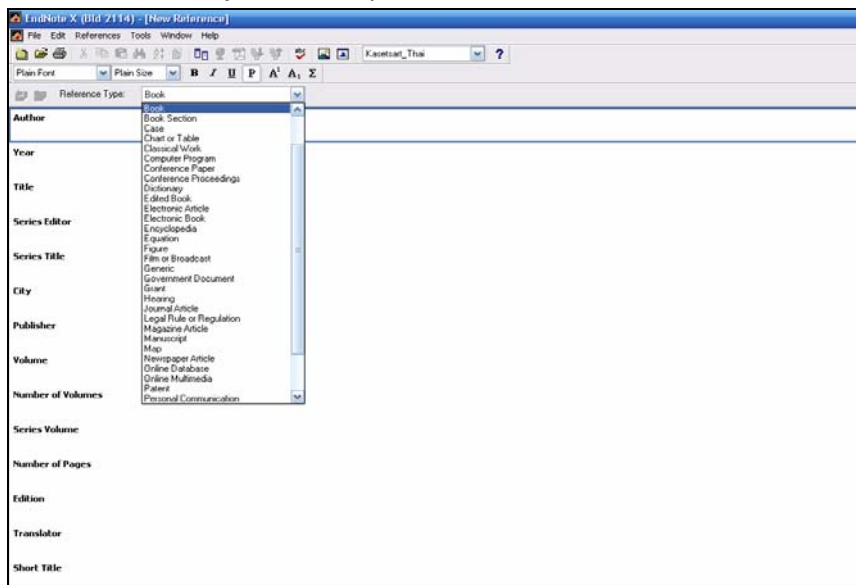

หลักการใส่ข้อมูลใน Reference

Authors & Editor Names ให้ใส่นามสกุลก่อนแล้วตามด้วยชื่อ ตัวอย่างเช่น

ผู้แต่งชื่อ John W Smith ก็ให้ใส่ชื่อเป็น **Smith, John W**

❖ ในกรณีที่มีผู้แต่งมากกว่า 1 คน ให้ใส่ชื่อผู้แต่งแต่ละคนแยกคนละบรรทัด โดยการกด **Enter** เพื่อขึ้นบรรทัดใหม่ แล้วใส่ชื่อผู้แต่งคนต่อไป

❖ ในกรณีที่มีผู้แต่งมากจนไม่สามารถที่จะใส่ลงไปได้หมด บรรทัดสุดท้าย ให้ใส่ **et al,**

❖ ถ้าหากไม่ทราบชื่อผู้แต่ง ให้เว้นไว้ไม่ต้องใส่อะไรเลย

❖ ผู้แต่งที่เป็นหน่วยงาน ต้องลงท้ายด้วย เครื่องหมาย , เช่น มหาวิทยาลัยเกษตรศาสตร์,

Year ใส่ปีที่พิมพ์ ให้ใส่เป็นเลข 4 หลัก เช่น 2004

Title การใส่ชื่อเรื่องให้ขึ้นต้นชื่อเรื่องด้วยอักษรตัวพิมพ์ใหญ่ (Capital Letter) พิมพ์ชื่อเรื่องเรียงต่อกันไปเรื่อยๆ โดยที่ไม่ต้องทำการกด **enter** ก่อนที่จะใส่ชื่อเรื่องจนจบ

Journal การใส่ชื่อวารสารสามารถที่จะใส่ได้ทั้งชื่อเต็มและชื่อย่อ แต่เพื่อความสะดวกควรใส่เป็นชื่อเต็มไว้ก่อน

Volume, Issue ปีที่และ ฉบับที่ของหนังสือ หรือวารสาร

Page ใส่เลขที่หน้าต้น และหน้าท้าย อาจจะใส่เป็นตัวเต็มเช่น 131-139 หรือ 131-9 ก็ได้

1.3 เมื่อคลิกที่ ปิดหน้าต่างเอกสาร โปรแกรมจะบันทึกข้อมูล (Save) โดยอัตโนมัติ

2. เพิ่มรายการโดยการ **Import / Export** ข้อมูลจากฐานข้อมูลออนไลน์ต่างๆ เช่น ASCE, IEEE, Science Direct และ Proquest Digital Dissertations เป็นต้น

2.1 ฐานข้อมูล ASCE

❖ พิมพ์คำค้นแล้วคลิก GO

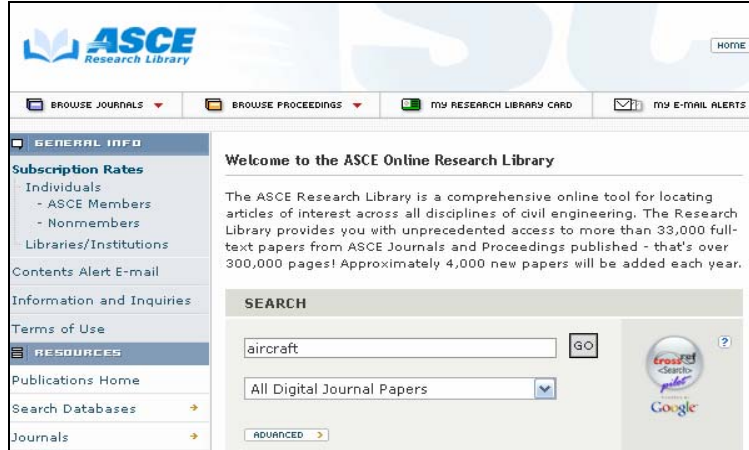

❖ เลือกรายการจากหน้าแสดงผลการสืบค้น

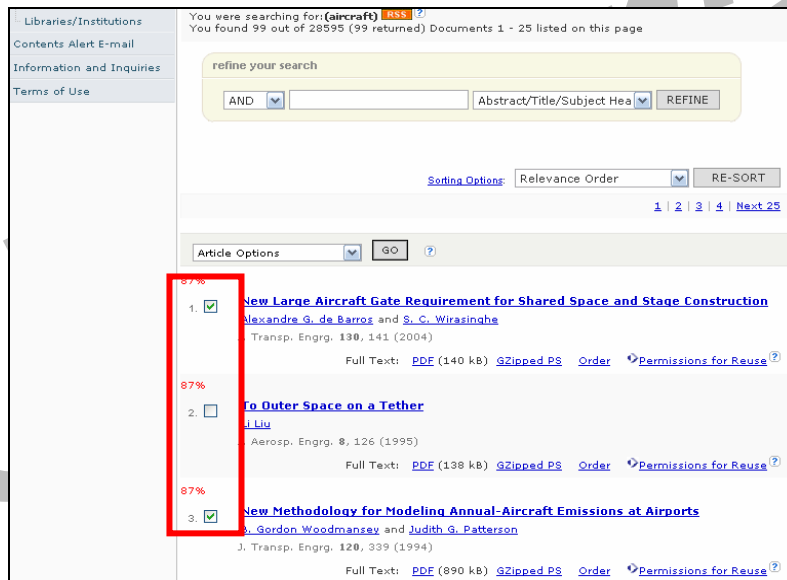

❖ ที่ Download Citations in เลือก Endnote@RIS แล้วคลิก GO

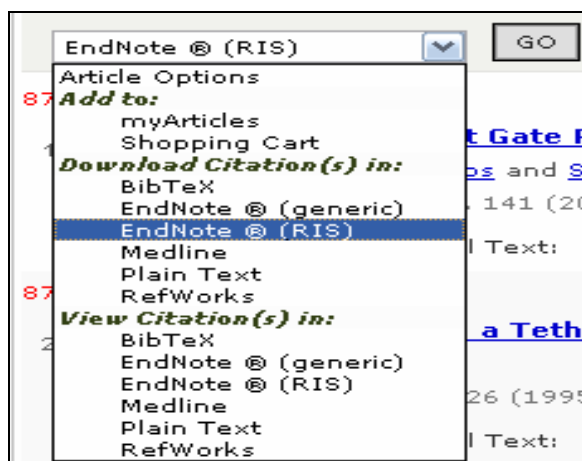

- ❖ เลือกห้องสมุด (ไฟล์) ที่ต้องการจัดเก็บแล้วคลิก **Open**

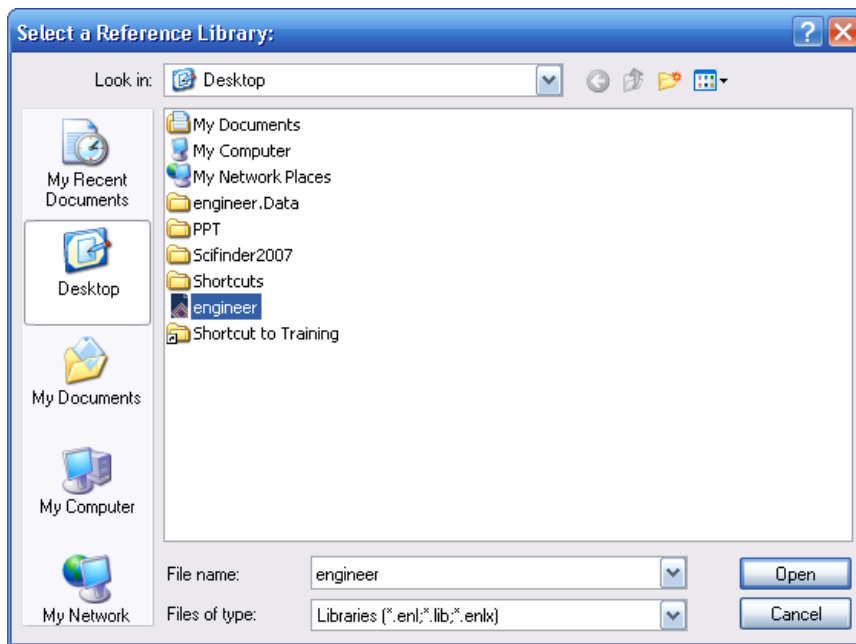

- ❖ ข้อมูลจากฐานข้อมูล จะถูกนำมาจัดเก็บใน endnote library ที่สร้างไว้

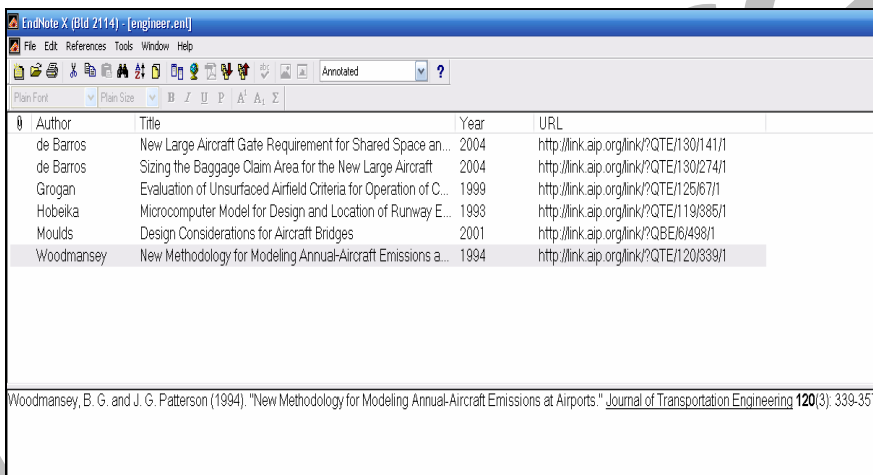

- ❖ กรณีต้องการแก้ไขข้อมูลของรายการใด ให้ **Double click** ที่ชื่อเรื่องนั้นๆ

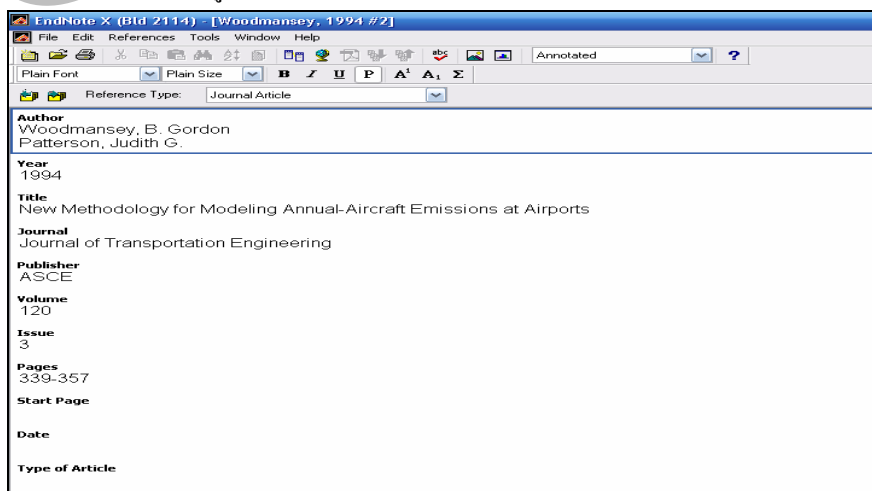

- ❖ คลิกเครื่องหมาย **X** เพื่อบันทึกข้อมูล (Save)

2.2 ฐานข้อมูล IEEE

❖ พิมพ์คำค้น กำหนดเงื่อนไขการสืบค้นต่างๆแล้วคลิก Run Search

❖ ในหน้าแสดงผลการสืบค้น คลิกที่ Abstract หรือ AbstractPlus ของเรื่องที่สนใจ

❖ ที่ Download this Citation เลือก Endnote...แล้วคลิก Download

- ❖ กรณีต้องการ download หลายรายการพร้อมกัน ให้เลือกรายการจากหน้าแสดงผลการสืบค้น (Search results)

IEEE Xplore[®] RELEASE 2.4

Welcome Kasetart University

Search Results

Results for "((aircraft<in>ti) <and> (safety<in>ti)) <and> (pyr >= 2000 <and> pyr <= 2007)"
Your search matched 14 of 1632036 documents.
A maximum of 100 results are displayed, 25 to a page, sorted by Relevance in Descending order.

Search Options: View Session History, New Search

Modify Search: ((aircraft<in>ti) <and> (safety<in>ti)) <and> (pyr >= 2000 <and> pyr <= 2007) Search

Display Format: Citation (selected), Citation & Abstract

view selected items | Select All | Deselect All

- Safety Torque Generation in HTS Propulsion Motor for General Aviation Aircraft**
Messon, P. J.; Tixador, P.; Luongo, C. A.; Applied Superconductivity, IEEE Transactions on Volume 17, Issue 2, Part 2, June 2007 Page(s):1619 - 1622
Digital Object Identifier 10.1109/TASC.2007.898114
[AbstractPlus](#) | Full Text: PDF(1005 KB) | [IEEE JNL](#)
[Rights and Permissions](#)
- Safety of cooperative collision avoidance for unmanned aircraft**
Zeitlin, A.D.; McLaughlin, M.P.; Aerospace and Electronic Systems Magazine, IEEE Volume 22, Issue 4, April 2007 Page(s):9 - 13
Digital Object Identifier 10.1109/MAES.2007.351714
[AbstractPlus](#) | Full Text: PDF(3191 KB) | [IEEE JNL](#)
[Rights and Permissions](#)
- Safety of Cooperative Collision Avoidance for Unmanned Aircraft**
Zeitlin, A.D.; McLaughlin, M.P.; 25th Digital Avionics Systems Conference, 2006 IEEE/AIAA Oct. 2006 Page(s):1 - 7
Digital Object Identifier 10.1109/DASC.2006.313737

- ❖ คลิกที่ **view selected items** เพื่อให้แสดงผลเฉพาะรายการที่เลือกไว้

Download Citations

Citation & Abstract

EndNote, ProCite, RefMan

Learn more

Key: IEEE JNL, IEEE JNL, IEEE CNF, IEEE CNF, IEEE STD

Display Format: Citation & Abstract (selected)

Article Information | View: 1-6 | View Search Results

- Safety assessment of modern aircraft-a case study**
Biswaws, P.; Shrimali, S.C.; Reliability and Maintainability Symposium, 2001. Proceedings. Annual 2001
Page(s): 365-371
Digital Object Identifier 10.1109/RAMS.2001.902494
Summary: Considering the increase in complexity of modern aircraft, a fresh look is needed at safety standards and guidelines, with a focus on those aspects that address the assessment objective, the methodology and applicable analytical tools. There should n....
[AbstractPlus](#) | Full Text: PDF | [IEEE CNF](#)
- Application of failure detection, identification, and accommodation methods for improved aircraft safety**
Belcastro, C.M.; American Control Conference, 2001. Proceedings of the 2001
Volume: 4, 2001
Page(s): 2623-2624 vol.4
Digital Object Identifier 10.1109/ACC.2001.946268
Summary: This paper provides an overview of technologies being developed under NASA's Aviation Safety Program to reduce aircraft accidents due to vehicle loss of control and system failures....
[AbstractPlus](#) | Full Text: PDF | [IEEE CNF](#)

- ❖ ที่ Download Citation คลิกที่ **»»** เพื่อ Download ข้อมูลของเรื่องที่เร่องไว้
- ❖ Endnote จะแสดงรายการข้อมูลที่บันทึกเพิ่มเข้ามาล่าสุด เมื่อเปิดไฟล์แล้วเปิดใหม่อีกครั้ง จะปรากฏรายการบรรณานุกรมของรายการที่บันทึกไว้ทั้งหมด

EndNote X (Bld 2114) - [engineer]

Author	Title	Year	URL
Masson	Safety Torque Generation in HTS Propulsion Motor for Gen...	2007	
Zeitlin	Safety of cooperative collision avoidance for unmanned airc...	2007	
Zeitlin	Safety of Cooperative Collision Avoidance for Unmanned Ai...	2006	
Hering	Safety and security increase for air traffic management thro...	2003	
Biswaws	Safety assessment of modern aircraft-a case study	2001	
Belcastro	Application of failure detection, identification, and accommo...	2001	

2.3 Science Direct

- ❖ สืบค้นข้อมูลในเมนูสืบค้น

ScienceDirect
Brought to you by:
Kasetsart University Library

Home Browse Search My Settings Alerts Help Live Chat

Quick Search Title, abstract, keywords Author e.g. j.s.smith
search tips Journal/book title Volume Issue Page Clear Go

Add to my Quick Links

All Sources Journals Books Advanced Search | Expert Search

Term(s): aircraft within: Abstract, Title, Keywords
AND safety within: Abstract, Title, Keywords

Include: Journals All Books

Source: Subscribed sources

Select one or more:
Subject: All Sciences -
Agricultural and Biological Sciences
Arts and Humanities
Biochemistry, Genetics and Molecular Biology

Dates: 2000 to: Present All Years

Search Clear Recall Search Search Tips

- ❖ เลือกรายการจากหน้าแสดงผลการสืบค้น

135 Articles Found [Edit Search](#) | [Save Search](#) | [Save as Search Alert](#)

pub-date > 1999 and TITLE-ABSTR-KEY(aircraft) and TITLE-ABSTR-KEY(safety)

Full-text available Non-subscribed [What does this mean?](#)

Article List Full Abstracts Sort by Date | Sort by Relevance

Display Selected Articles E-mail Articles [Export Citations](#)

- Failure analysis of an aircraft propeller**
Engineering Failure Analysis, Volume 14, Issue 8, December 2007, Pages 1693-1700
M.C. Kushan, S.F. Dilemiz and I. Sackesen
[SummaryPlus](#) | [Full Text + Links](#) | [PDF \(1119 K\)](#)
- Similitude: Fatigue cracking in steels**
Theoretical and Applied Fracture Mechanics, Volume 48, Issue 2, October 2007, Pages 161-168
R. Jones, B. Chen and S. Pitt
[SummaryPlus](#) | [Full Text + Links](#) | [PDF \(1288 K\)](#)
- Axial turbomachine modelling with a 1D axisymmetric approach: Application to gas cooled nuclear reactor**
Nuclear Engineering and Design, Volume 237, Issues 15-17, September 2007, Pages 1679-1692
Nicolas Tauveron, Manuel Saez, Pascal Ferrand and Francis Leboeuf
[SummaryPlus](#) | [Full Text + Links](#) | [PDF \(1320 K\)](#)
- Non-linear aeroelastic prediction for aircraft applications**
Progress in Aerospace Sciences, In Press, Corrected Proof, Available online 14 August 2007,
M.J. de C. Henshaw, K.J. Badcock, G.A. Vio, C.B. Allen, J. Chamberlain, I. Kaynes, G. Dimitriadis, J.E. Cooper, M.A. Woodgate, A.M. R...

- ❖ คลิกที่ Display Selected Articles เพื่อให้แสดงเฉพาะรายการที่เลือกไว้

- ❖ คลิกที่ [Export Citations](#)

- ❖ เลือกรูปแบบข้อมูลที่ต้องการแล้วคลิก Export

Export Citations

To export the 9 selected **citation + links**, select your preferred formats and click **Export**.

Content Format: Citations Only
 Citations and Abstracts

Export Format: RIS format (for Reference Manager, ProCite, EndNote)
 RefWorks Direct Export [? About Refworks](#)
 ASCII format

Export Cancel

2.4 Proquest Digital Dissertations

- ❖ พิมพ์คำค้น กำหนดเงื่อนไขการสืบค้น แล้วคลิก Search

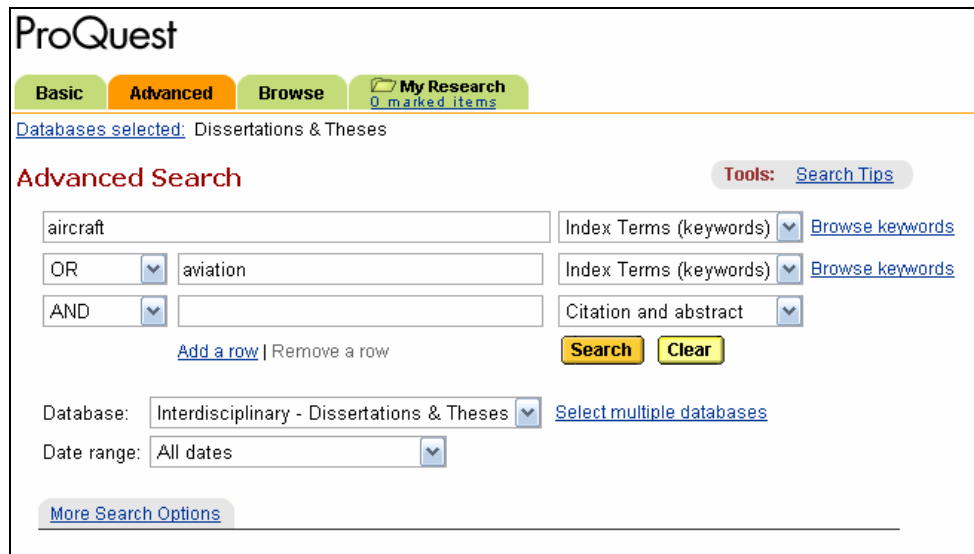

- ❖ เลือกรายการจากหน้าแสดงผลการสืบค้น (Results) แล้วคลิก Export

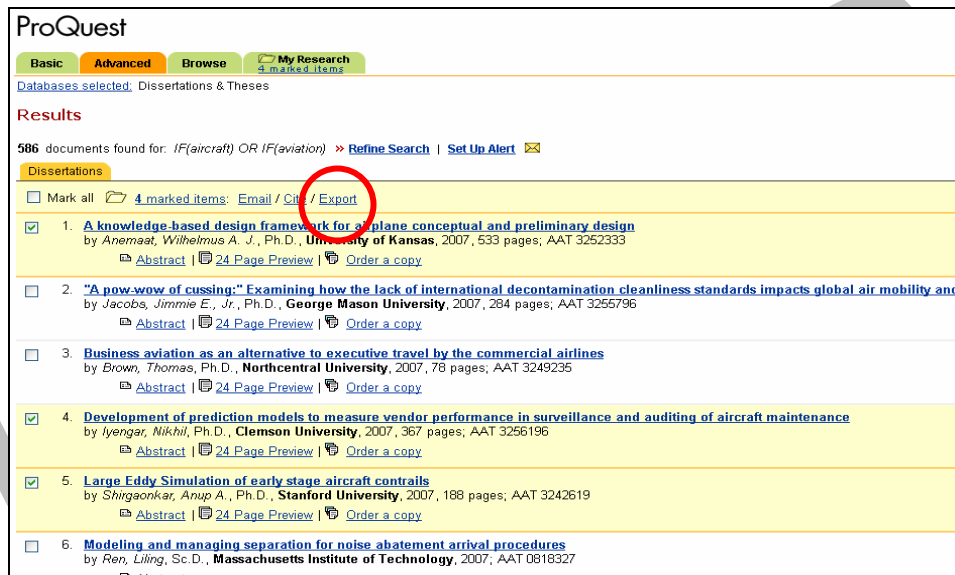

- ❖ คลิกที่ Export directly to ProCite, EndNote or Reference Manager

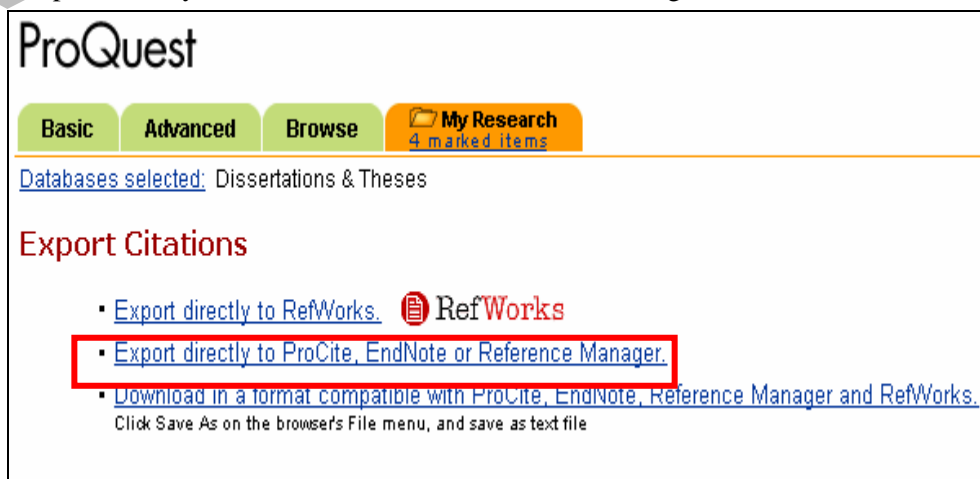

การนำข้อมูลเข้า (Import) โดยใช้ Filter

กรณีพื้นฐานข้อมูลบางฐานไม่มีคำสั่งในการ Export ข้อมูลมายังโปรแกรม Endnote โดยตรง จะต้องบันทึกข้อมูลเป็นไฟล์นามสกุล .txt แล้วจึง Import เข้าสู่ Endnote โดยใช้ Filter ของฐานข้อมูลนั้นๆ เช่น Pubmed, ACM และ Scifinder Scholar เป็นต้น

Pubmed

- ❖ พิมพ์คำค้น
- ❖ เลือกรายการในหน้าแสดงผลการสืบค้น

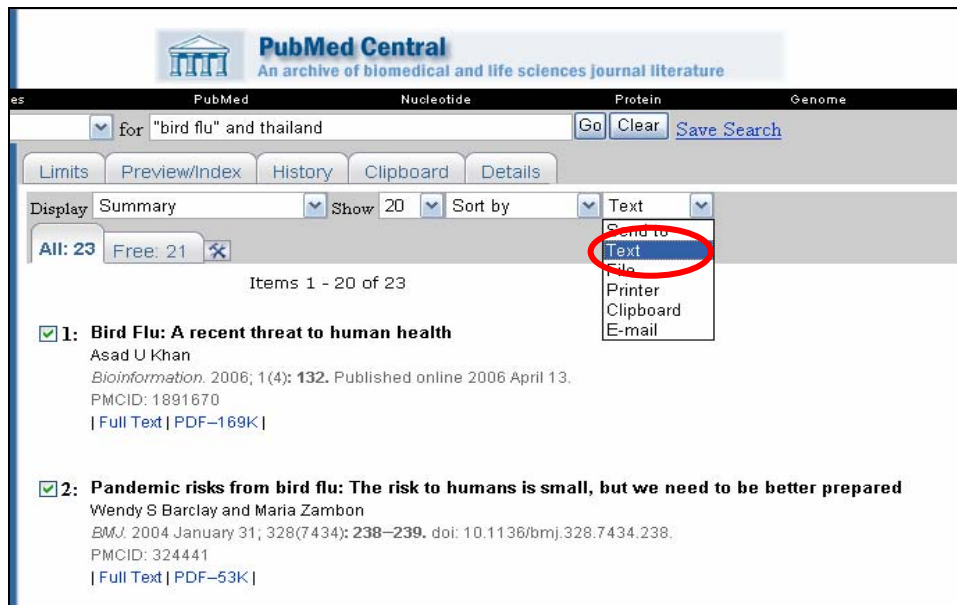

- ❖ เลือกการแสดงผลข้อมูลเป็น **Text**
- ❖ คลิก File แล้วบันทึกข้อมูลเป็นไฟล์นามสกุล .txt

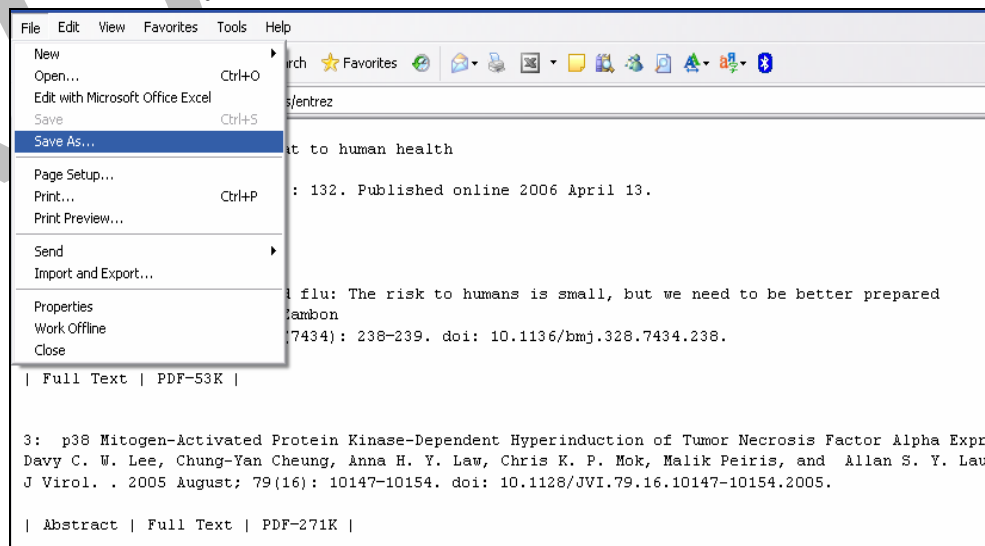

ACM Digital Library

❖ สืบค้นข้อมูลในเมนูสืบค้น

ACM PORTAL Thailand Consortium

Search: The ACM Digital Library The Guide
"wireless network" and university

THE ACM DIGITAL LIBRARY

Terms used: wireless network and university Found 120,223 of 207,474

Sort results by: relevance
Display results: expanded form

Results 1 - 20 of 200
Best 200 shown

1 [Wireless networking: one university's experience](#)
Gilbert Merkle, Martha Rinn
April 2002 **Journal of Computing Sciences in Colleges**, Volume 17 Issue 5
Publisher: Consortium for Computing Sciences in Colleges
Full text available: [pdf\(28.76 KB\)](#) Additional Information: [full citation](#), [references](#), [index terms](#)

2 [A Survey of Energy Efficient Network Protocols for Wireless Networks](#)
Christine E. Jones, Krishna M. Sivalingam, Prathima Agrawal, Jyh Cheng Chen
September 2001 **Wireless Networks**, Volume 7 Issue 4
Publisher: Kluwer Academic Publishers
Full text available: [pdf\(271.55 KB\)](#) Additional Information: [full citation](#), [abstract](#), [references](#), [citations](#), [index terms](#)

Wireless networking has witnessed an explosion of interest from consumers in recent years for its applications in mobile and personal communications. As wireless networks become an integral component of the modern communication infrastructure, energy efficiency will be an important design consideration due to the limited battery life of mobile terminals. Power conservation techniques are commonly used in the hardware design of such systems. Since the network interface is a significant consumer o ...

❖ คลิกที่ชื่อเรื่องเพื่อดูรายละเอียด

A Survey of Energy Efficient Network Protocols for Wireless Networks

Full text [Pdf \(272 KB\)](#)

Source **Wireless Networks** [archive](#)
Volume 7 , Issue 4 (August 2001) [table of contents](#)
Pages: 343 - 358
Year of Publication: 2001
ISSN:1022-0038

Authors [Christine E. Jones](#) BBH Technologies, Cambridge, MA
[Krishna M. Sivalingam](#) Washington State University, Pullman
[Prathima Agrawal](#) Telcordia Technologies, Morristown, NJ
[Jyh Cheng Chen](#) Telcordia Technologies, Morristown, NJ

Publisher Kluwer Academic Publishers Hingham, MA, USA

Additional Information: [abstract](#) [references](#) [cited by](#) [index terms](#) [collaborative colleagues](#)

Tools and Actions: [Find similar Articles](#) [Review this Article](#)
[Save this Article to a Binder](#) Display Formats: [BibTeX](#) [EndNote](#) [ACM Ref](#)

DOI Bookmark: [10.1023/A:1016627727877](http://dx.doi.org/10.1023/A:1016627727877)

↑ **ABSTRACT**

Wireless networking has witnessed an explosion of interest from consumers in recent years for its applications in mobile wireless networks become an integral component of the modern communication infrastructure, energy efficiency will be to the limited battery life of mobile terminals. Power conservation techniques are commonly used in the hardware design interface is a significant consumer of power, considerable research has been devoted to low-power design of the entire networks in an effort to enhance energy efficiency. This paper presents a comprehensive summary of recent work address design within all layers of the wireless network protocol stack.

❖ คลิกที่ Endnote จะปรากฏข้อมูลบรรณานุกรมของรายการที่เลือก

http://portal.acm.org - EndNotes Format - Microsoft Internet Explorer

```
*O Journal Article
*1 500486
*A Christine E. Jones
*A Krishna M. Sivalingam
*A Prathima Agrawal
*A Jyh Cheng Chen
*T A Survey of Energy Efficient Network Protocols for Wireless Networks
*J Wirel. Netw.
*I 1022-0038
*V 7
*N 4
*P 343-358
*D 2001
*R http://dx.doi.org/10.1023/A:1016627727877
*I Kluwer Academic Publishers
```

- ❖ คลิกขวา เลือก Select All แล้วคลิก Copy
- ❖ เปิดโปรแกรม Notepad คลิกที่ Edit แล้วคลิก Paste
- ❖ ที่ File คลิก Save as บันทึกข้อมูลเป็นไฟล์นามสกุล **.txt**

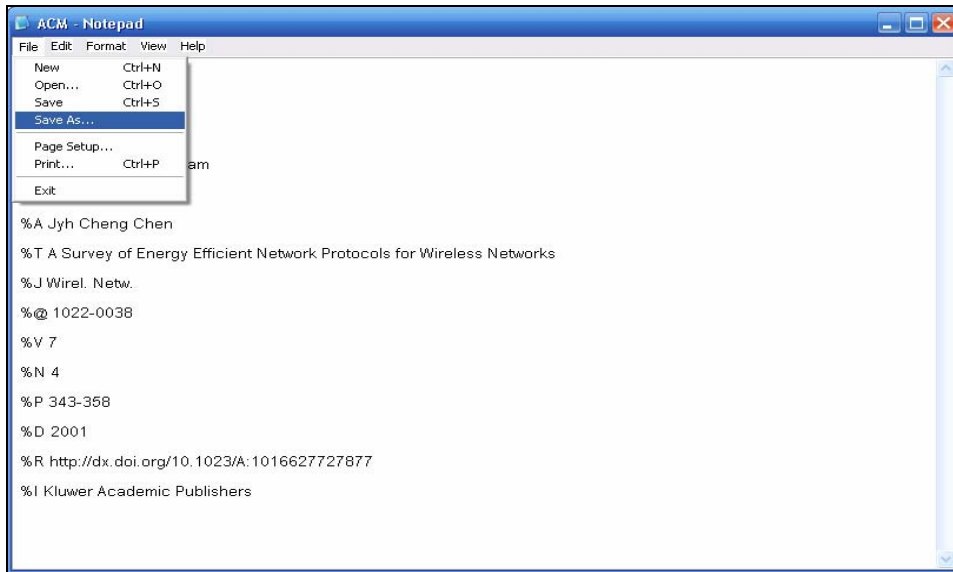

Scifinder Scholar

- ❖ สืบค้น
- ❖ เลือกรายการการจากหน้าแสดงผลการสืบค้น

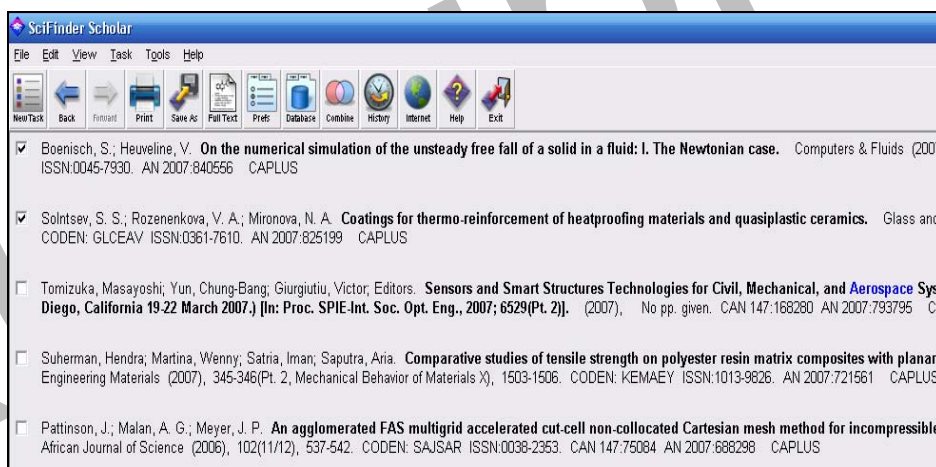

- ❖ คลิก Save as เพื่อบันทึก

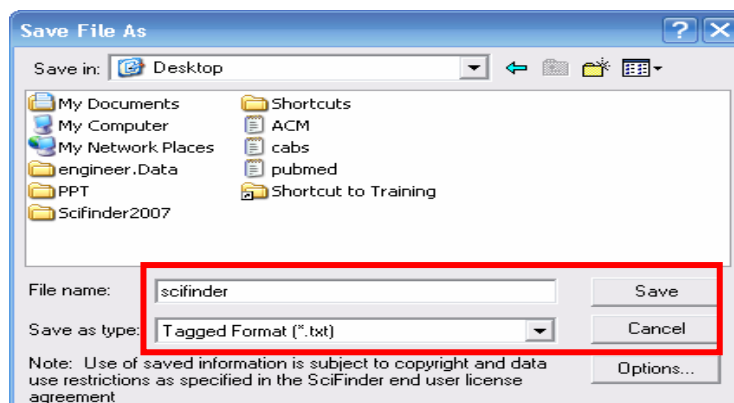

- ❖ ตั้งชื่อไฟล์ และในช่อง Save as Type เลือก **Tagged Format** แล้วคลิก Save

การนำข้อมูลที่บันทึกไว้ในรูปแบบ .txt เข้าสู่โปรแกรม Endnote

1. เปิดไฟล์ Endnote ที่ต้องการนำข้อมูลเข้า
2. คลิกที่ File แล้วคลิก Import

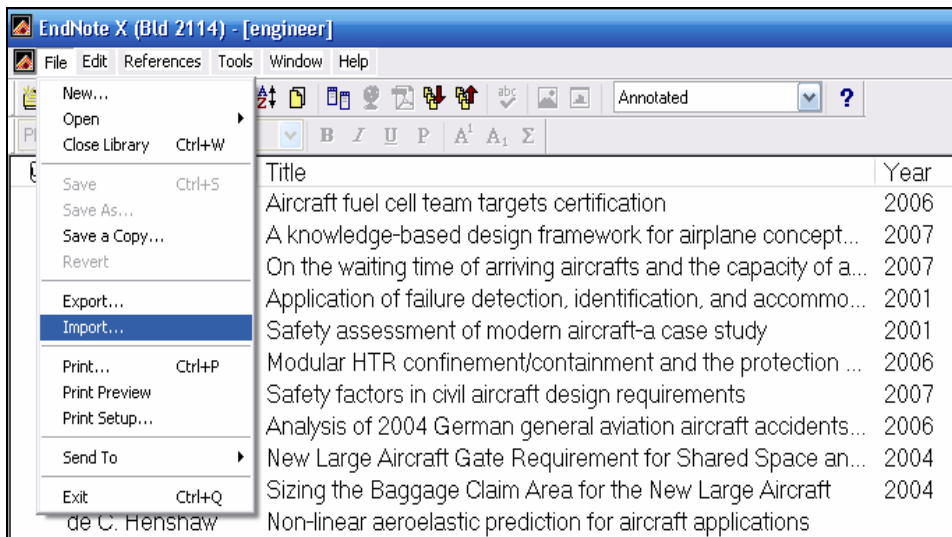

3. ที่ Choose File เลือกคลิกที่ชื่อ ไฟล์ที่บันทึกไว้

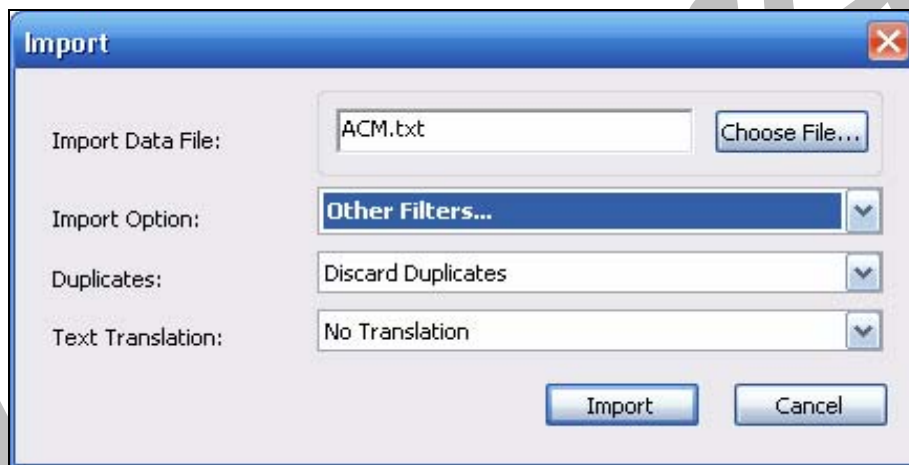

4. ที่ Import Option คลิกเพื่อเลือก Filter เป็นชื่อฐานข้อมูลที่ต้องการนำข้อมูลเข้า เช่น ไฟล์ชื่อ acm.txt ค้นจากฐานข้อมูล ACM

❖ ในช่อง Import Option เลือกเป็น **Other filters...**

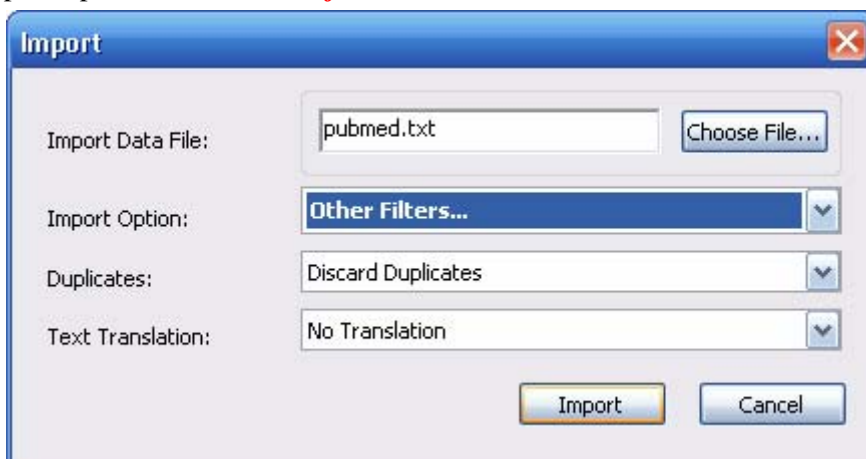

- ❖ คลิกที่ Find เพื่อช่วยในการค้นหาชื่อฐานข้อมูลเร็วขึ้น

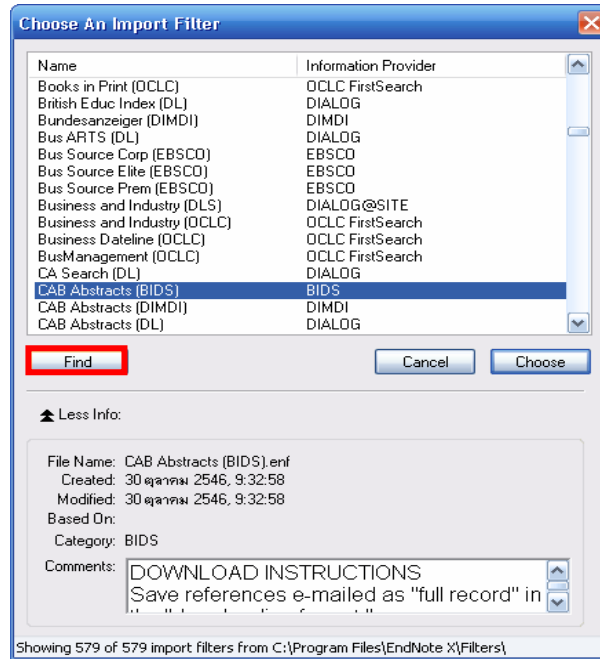

- ❖ คลิกที่ Filter ชื่อฐานข้อมูลที่ต้องการแล้วคลิก Choose

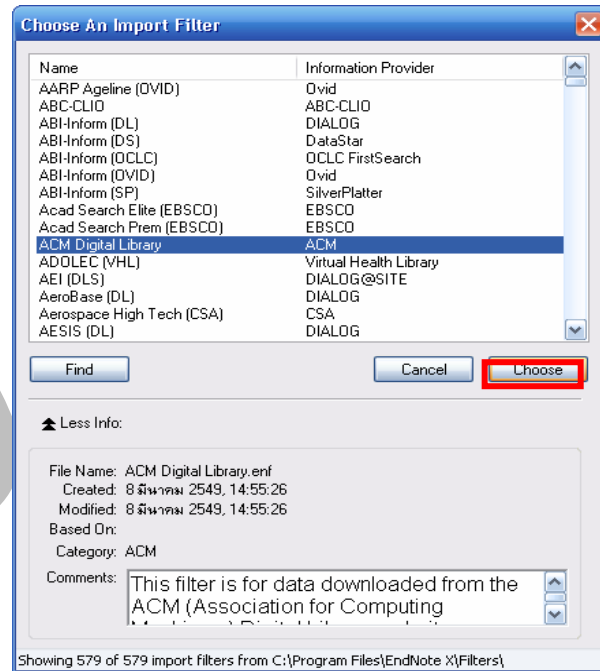

การนำเข้าข้อมูลจาก Scifinder Scholar

1. My computer → เลือก C :

2. เปิดโฟลเดอร์

3. เปิดโฟลเดอร์

filters

4. คลิกที่ Edit เลือก Select All แล้วเลือก Copy

5. My computer → เลือก C : → Programfiles

6. เปิดโฟลเดอร์

Filters

7. เปิดโฟลเดอร์

8. คลิก Edit แล้วคลิก Paste เพื่อนำ Filter ที่ copy จาก Scifinder มาวางใน Endnote

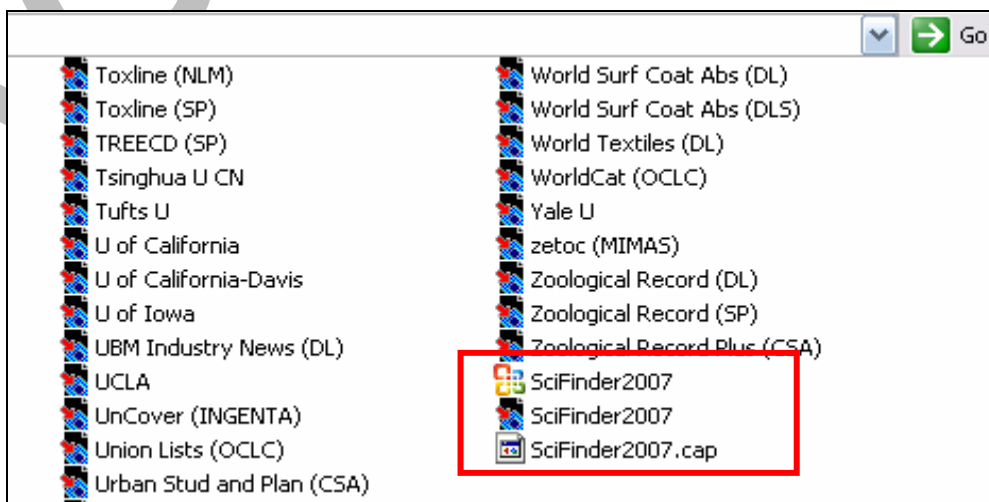

9. ที่ Endnote คลิกที่ File เลือก Import เลือกไฟล์ และ Filter

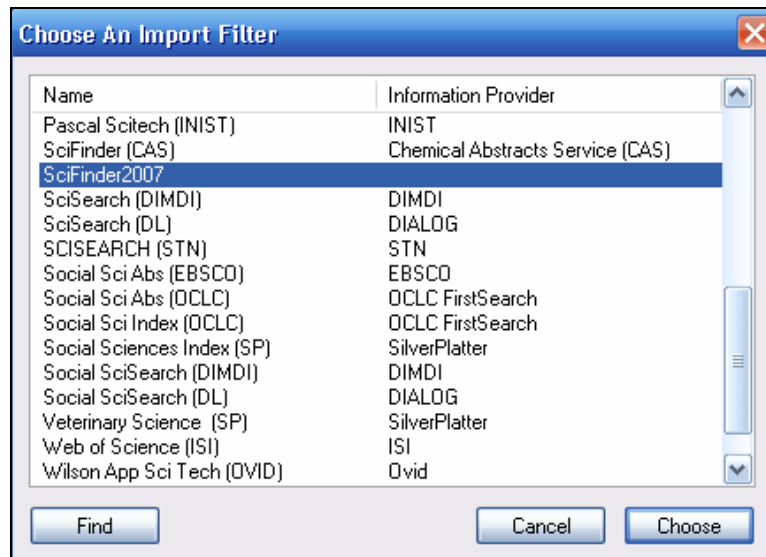

10. คลิก Import

11. Endnote แสดงข้อมูลที่ถูกนำเข้า

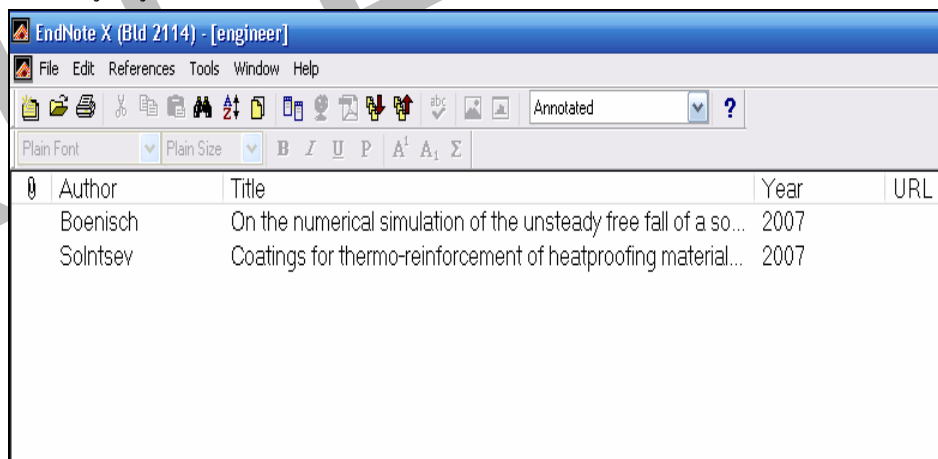

การจัดเรียงข้อมูลใน Endnote library

1. Endnote
2. References
3. Sort Refernces
4. กำหนดเงื่อนไขการจัดเรียงใน Sort Options แล้วคลิก OK

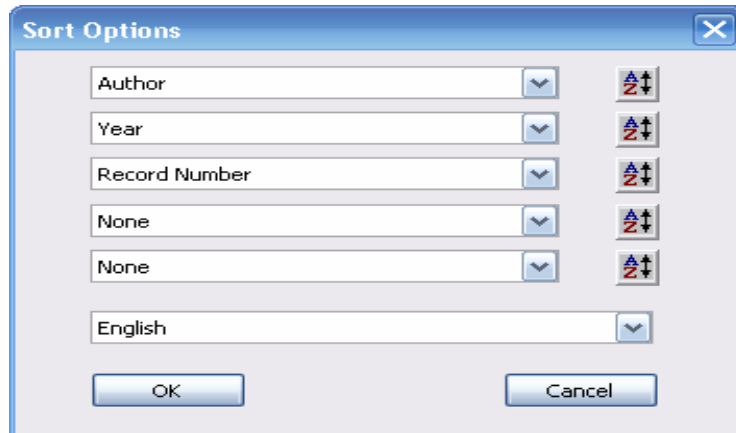

การแก้ไขรูปแบบข้อมูลใน Preferences

1. Endnote
2. Edit
3. Preferences
4. แก้ไขรูปแบบตามต้องการแล้วคลิก OK

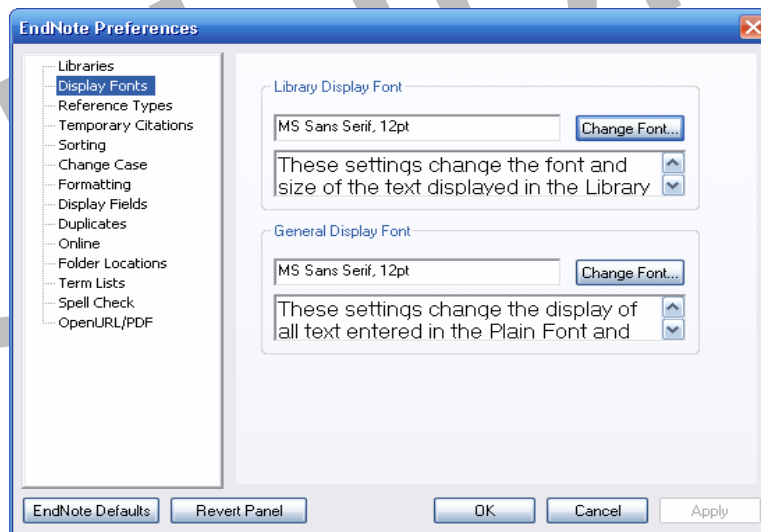

การตรวจสอบว่ามีข้อมูลซ้ำหรือไม่

1. Endnote
2. References
3. Find Duplicates

Output Style (รูปแบบการเขียนอ้างอิง)

ในโปรแกรม Endnote ได้อำนวยความสะดวกในการจัดการบรรณานุกรม โดยเลือกรูปแบบการเขียนอ้างอิงที่ต้องการได้จาก Styles ที่มากับโปรแกรม เช่น การเขียนอ้างอิงแบบนาม-ปี (Author-date), APA, Annotated และ Vancouver เป็นต้น ส่วนรูปแบบการเขียนอ้างอิงที่ไม่มีในโปรแกรม เช่น การเขียนอ้างอิงของมหาวิทยาลัยต่างๆในประเทศไทย สามารถเพิ่มเติมเข้าไปใน Endnote ได้ ตามรูปแบบที่เป็นข้อกำหนดของแต่ละมหาวิทยาลัย

❖ ตัวอย่าง Output Style แบบ Author-Date

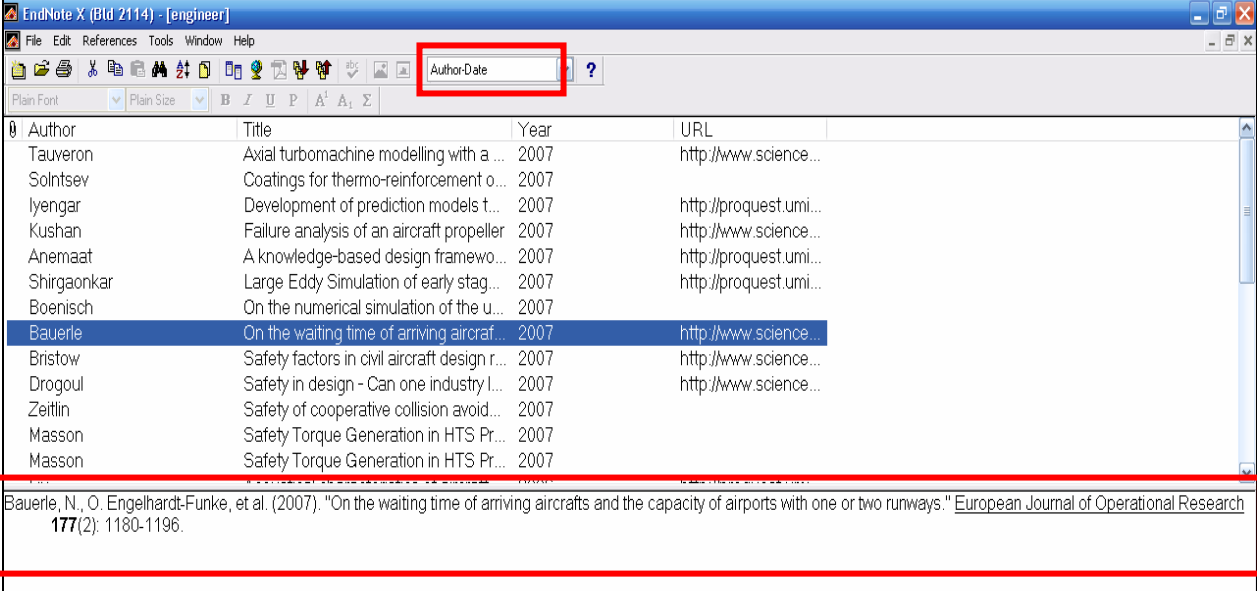

Author	Title	Year	URL
Tauveron	Axial turbomachine modelling with a ...	2007	http://www.science...
Solntsev	Coatings for thermo-reinforcement o...	2007	
Iyengar	Development of prediction models t...	2007	http://proquest.umi...
Kushan	Failure analysis of an aircraft propeller	2007	http://www.science...
Anemaat	A knowledge-based design framewo...	2007	http://proquest.umi...
Shirgaonkar	Large Eddy Simulation of early stag...	2007	http://proquest.umi...
Boenisch	On the numerical simulation of the u...	2007	
Bauerle	On the waiting time of arriving aircaf...	2007	http://www.science...
Bristow	Safety factors in civil aircraft design r...	2007	http://www.science...
Drogoul	Safety in design - Can one industry l...	2007	http://www.science...
Zeitlin	Safety of cooperative collision avoid...	2007	
Masson	Safety Torque Generation in HTS Pr...	2007	
Masson	Safety Torque Generation in HTS Pr...	2007	

A red box highlights the following reference entry:

Bauerle, N., O. Engelhardt-Funke, et al. (2007). "On the waiting time of arriving aircrafts and the capacity of airports with one or two runways." *European Journal of Operational Research* 177(2): 1180-1196.

❖ การค้นหารูปแบบของ Output Style

1. Endnote
2. คลิก Select Another Style

- Select Another Style...
- ACS
- Annotated
- APA 5th
- Author-Date
- J Waterway Eng
- Kasetsart
- Kasetsart_Thai
- Numbered
- Show All
- SWU English
- SWU Thai

3. จะปรากฏชื่อ Style ตามลำดับอักษร

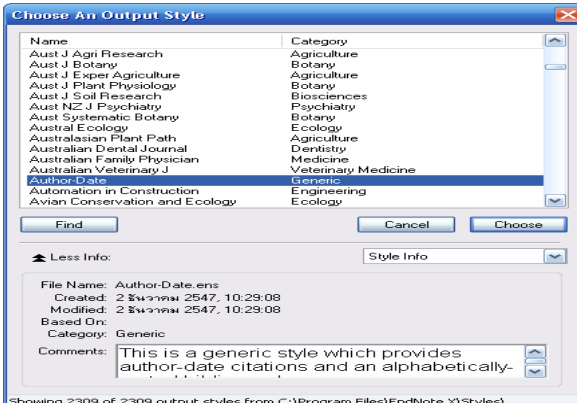

File Name: Author-Date.ens
Created: 2 ธันวาคม 2547, 10:29:08
Modified: 2 ธันวาคม 2547, 10:29:08
Based On: Generic
Category: Generic
Comments: This is a generic style which provides author-date citations and an alphabetically-

Showing 2309 of 2309 output styles from c:\Program Files\EndNote X\Styles\

4. คลิก Find แล้วพิมพ์ชื่อ Style ที่ต้องการค้นหา

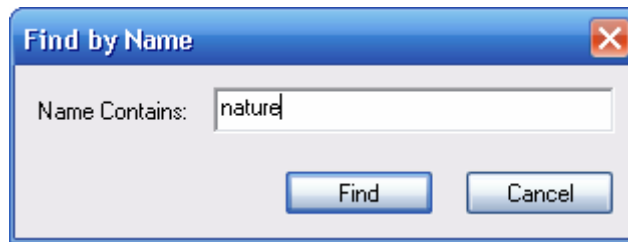

5. รายชื่อ Style ที่ค้นหา

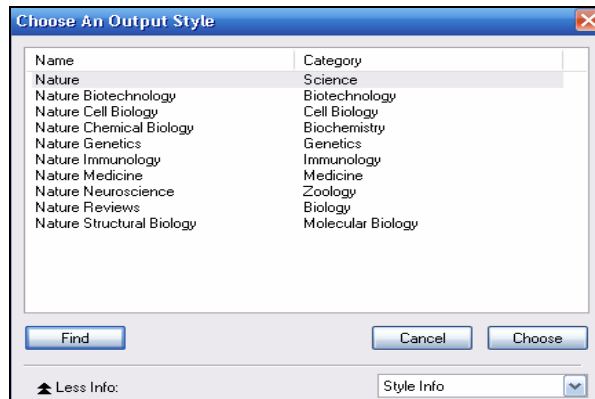

6. เลือก Style ที่ต้องการแล้วคลิก Choose โปรแกรมจะแสดงรายการบรรณานุกรมตาม Style ใหม่ที่เลือก

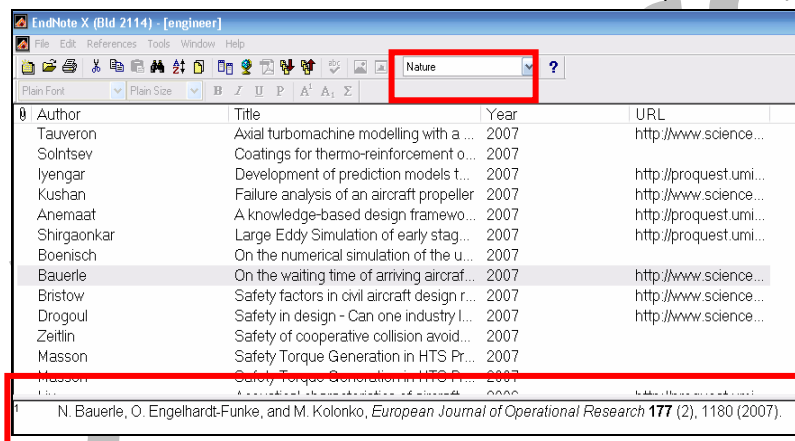

การสร้าง Output Style ใหม่

กรณีต้องการสร้างรูปแบบการเขียนอ้างอิงใหม่ เช่น การเขียนอ้างอิงตามรูปแบบของมหาวิทยาลัยเกษตรศาสตร์ ซึ่งไม่มีในโปรแกรม Endnote สามารถสร้างใหม่ได้ ดังนี้

1. Endnote
2. Edit
3. Output Styles
4. New Style

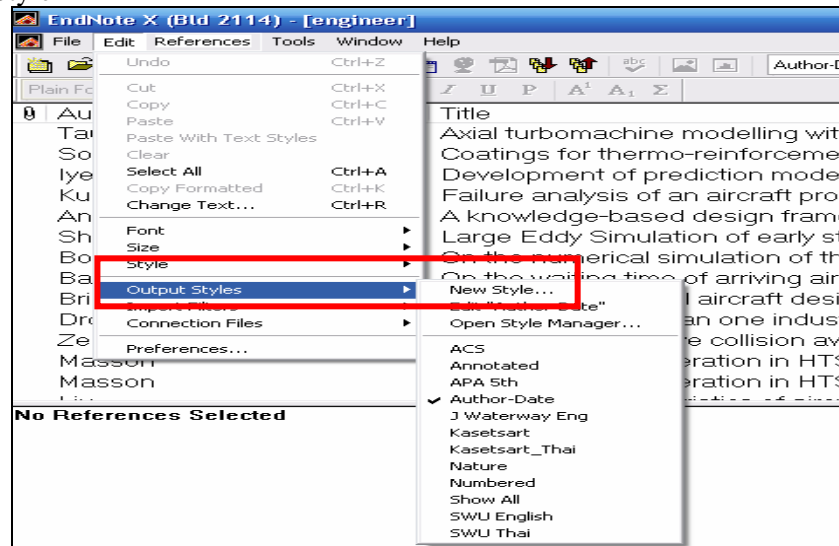

5. กำหนดรูปแบบการเขียนอ้างอิงใหม่ตามแบบฟอร์ม แล้วบันทึกเป็นชื่อ Style ใหม่

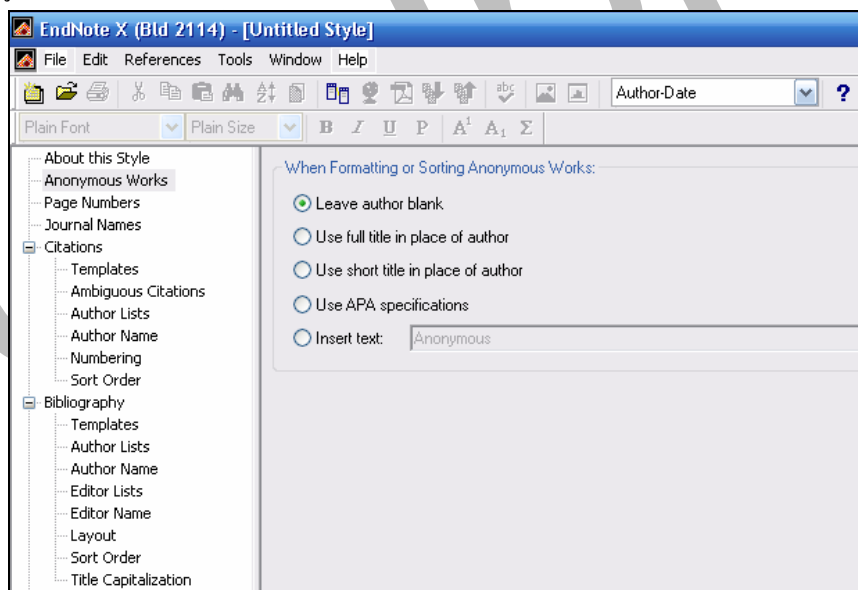

การสร้าง Output Style ใหม่ โดยแก้ไขข้อมูลจาก Style ที่มีอยู่แล้วใน Endnote

1. Endnote
2. Edit
3. Output Styles
4. **Edit....** เพื่อเลือกแก้ไขจาก Style ที่ใช้อยู่ล่าสุด

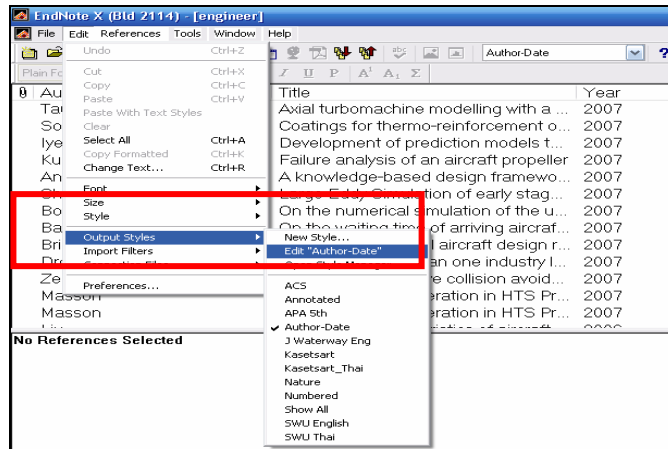

5. เลือก Open Style Manger เพื่อเลือกค้นหา Style ที่มีรูปแบบใกล้เคียงกับที่ใช้มากที่สุดแล้วนำ Style นั้นมาแก้ไข

- ❖ คลิก Find เพื่อค้นหา Style ที่ต้องการ
- ❖ คลิก หน้า Style ที่ต้องการแล้วคลิก Edit

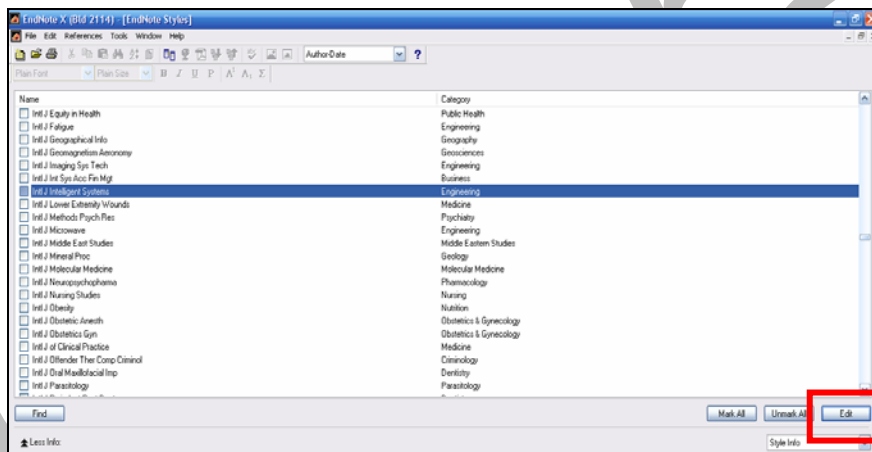

6. แก้ไขข้อมูลจาก Style ที่เลือก แล้วคลิก Save as ตั้งชื่อเป็น Style ใหม่ เช่น **Kasetsart** เป็นต้น

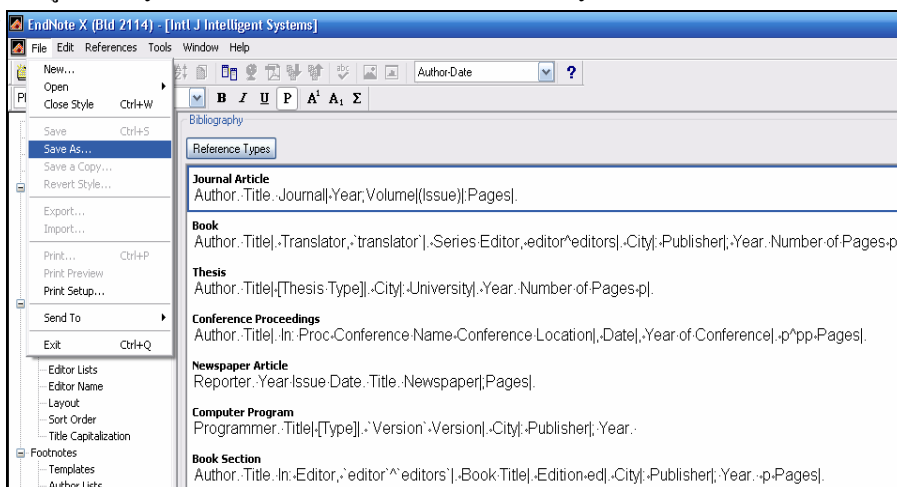

Connection (การเชื่อมต่อจาก Endnote ไปฐานข้อมูลออนไลน์ต่างๆ)

1. Endnote
2. Tools
3. Connect
4. Connect
5. คลิก Find เพื่อค้นหา

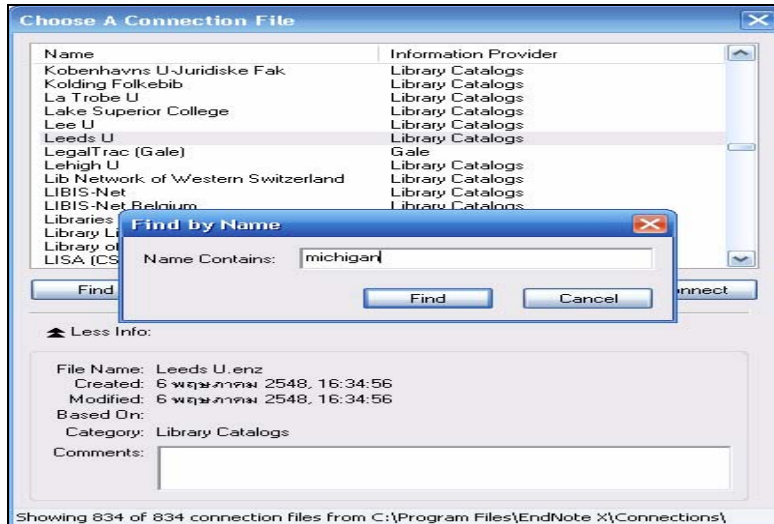

6. เลือกฐานข้อมูลที่ต้องการสืบค้นแล้วคลิก Connect

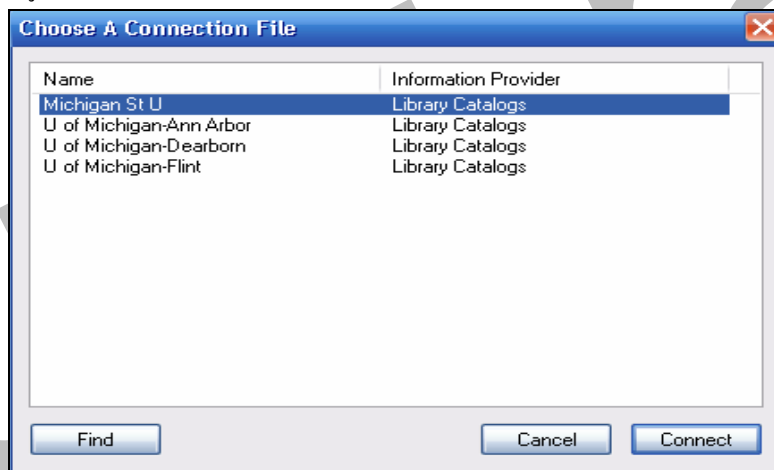

7. สืบค้นข้อมูลจากฐานข้อมูลที่เชื่อมต่อ

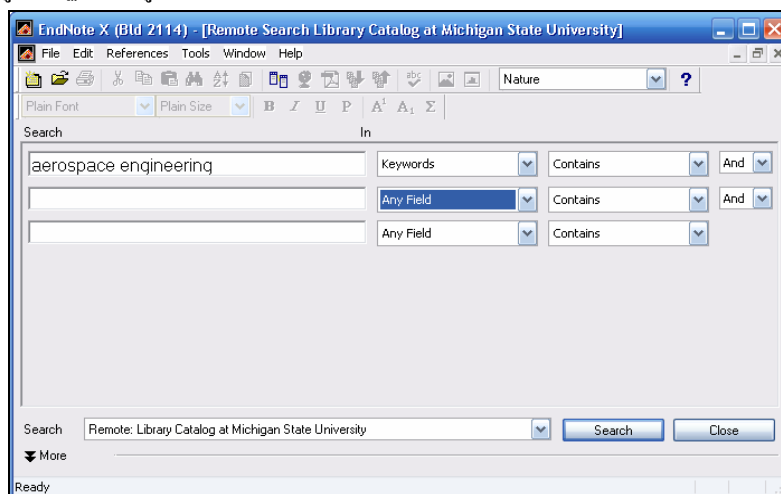

8. เลือกระบุจำนวนผลการสืบค้นที่ต้องการ

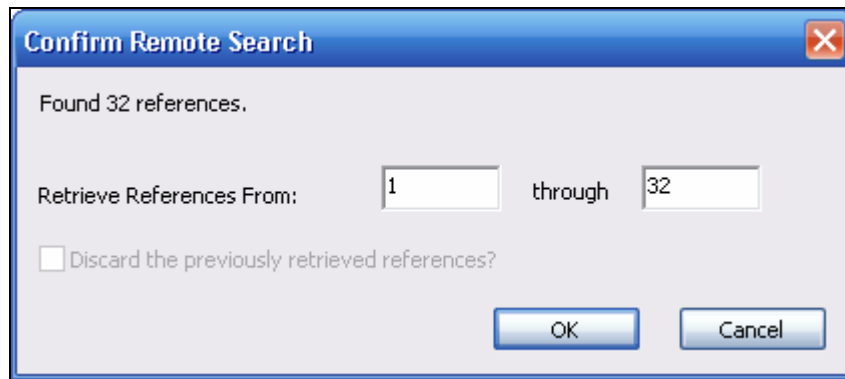

9. เลือกรายการจากผลการสืบค้น

- ❖ คลิกที่ชื่อเรื่องที่ต้องการเลือกเพียง 1 รายการ
- ❖ ต้องการเลือกหลายรายการติดกัน โดยกด shift ค้างไว้แล้วชื่อเรื่องที่ต้องการเลือกติดกัน
- ❖ ต้องการเลือกหลายรายการพร้อมกัน แต่ชื่อเรื่องไม่เรียงตามลำดับ ให้กด control ค้างไว้แล้วคลิกที่ชื่อเรื่องที่ต้องการเลือก

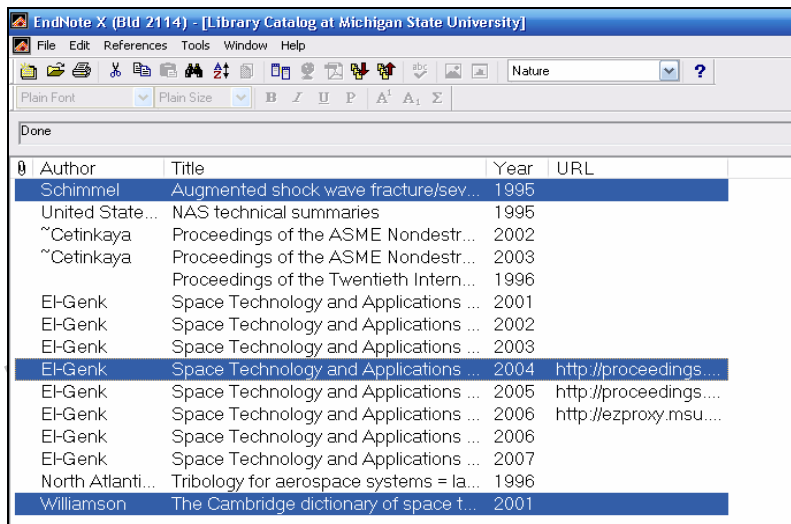

10. คลิกที่ Copy...References To แล้วเลือก Library ที่ต้องการจัดเก็บ

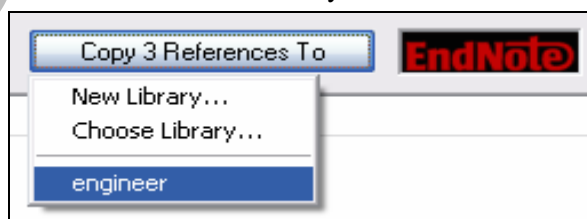

การเพิ่ม Connection ใน Endnote

กรณีต้องการสืบค้นฐานข้อมูลออนไลน์อื่นๆที่ไม่ปรากฏให้เลือกใน Endnote สามารถเพิ่มได้ เช่น ต้องการสืบค้นฐานข้อมูลทรัพยากรห้องสมุด (Library Catalog) ของมหาวิทยาลัยเกษตรศาสตร์ สามารถทำได้ ดังนี้

1. Endnote
2. Edit
3. Connection Files
4. New Connection

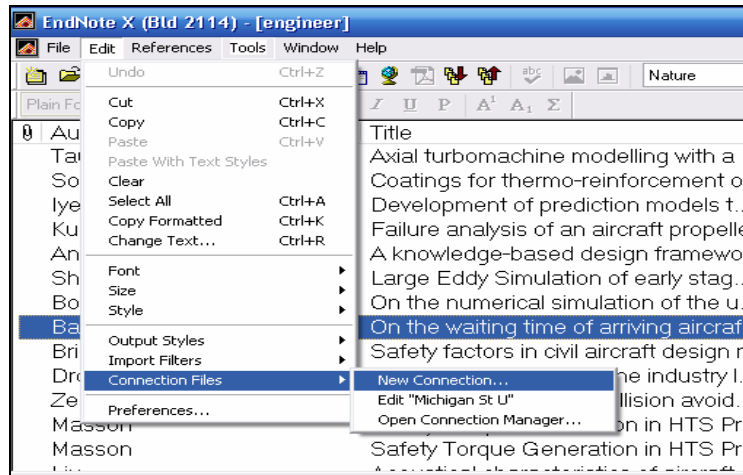

5. กรอกข้อมูลเกี่ยวกับ Connection Setting

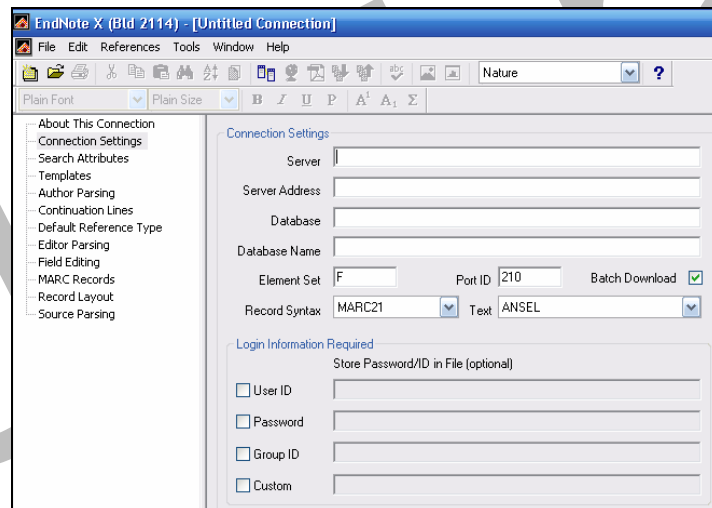

6. บันทึกชื่อ Connection ใหม่ โดยคลิกที่ File เลือก Save as แล้วตั้งชื่อ Connection ตามต้องการ

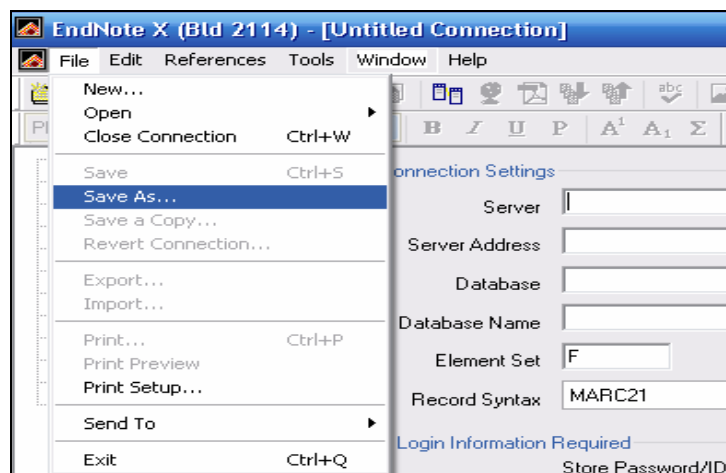

การเพิ่ม Connection อีกวิธีหนึ่งคือการเปิด Connection ของฐานข้อมูลอื่นขึ้นมาก่อน แล้วบันทึกเป็นชื่อไฟล์ใหม่ หลังจากนั้น จึงเข้าไปแก้ไขข้อมูลในส่วน Connection Setting ดังนี้

- 1) Endnote
- 2) Edit
- 3) Connection Files
- 4) เลือก **Edit...** เพื่อแก้ไข Connection Setting จากฐานข้อมูลที่สืบค้นล่าสุด

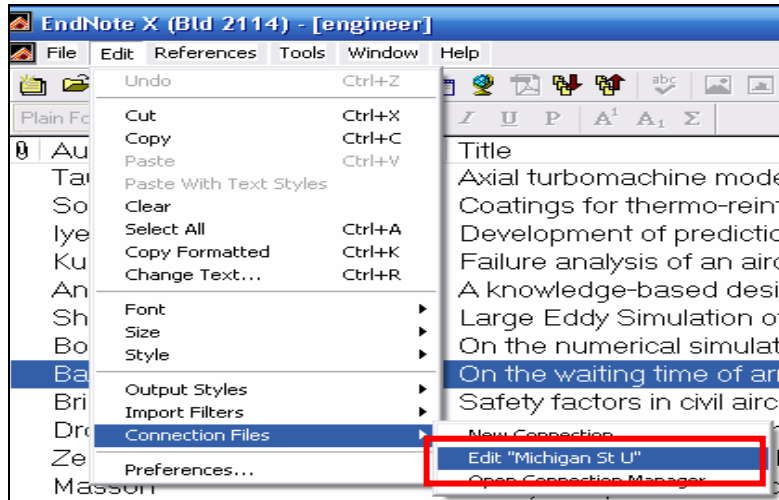

5) จากตัวอย่างจะปรากฏหน้า Connection Setting ของฐานข้อมูลห้องสมุด Michigan State University

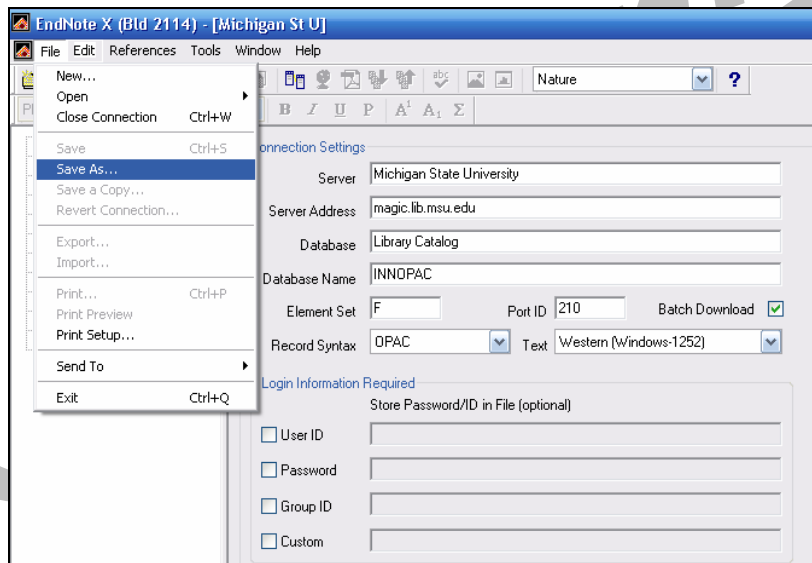

6) ให้คลิกที่ File เลือก Save as แล้ว ตั้งเป็นชื่อใหม่ เช่น KU แล้วคลิก Save

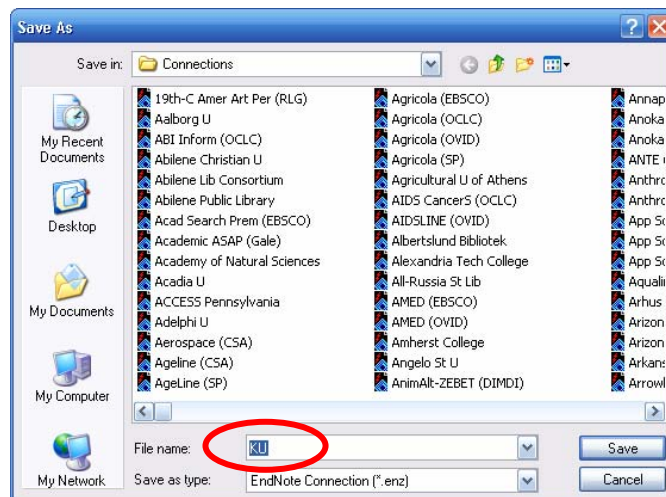

7) คลิกที่ Connection Setting แล้วกำหนดค่าในการเชื่อมต่อเข้าสืบค้นฐานข้อมูลทรัพยากรห้องสมุด (Library Catalog) ของสำนักหอสมุด มก. ดังนี้

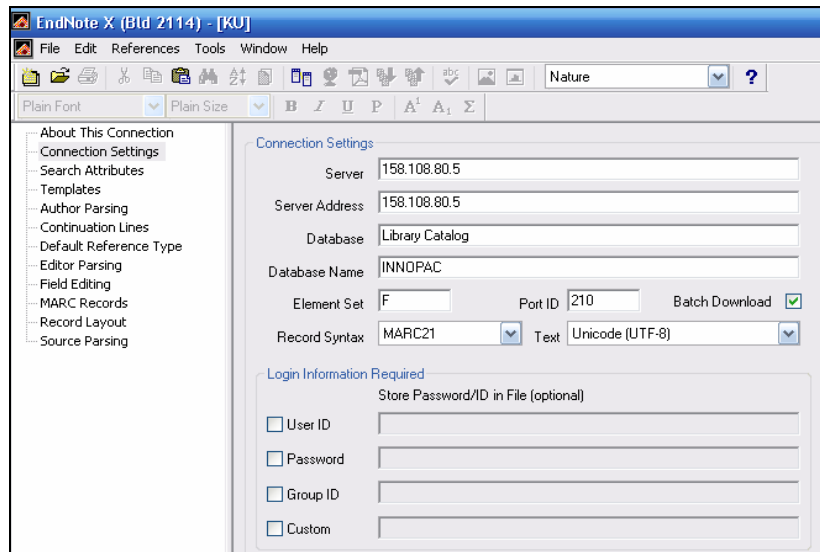

8) บันทึกข้อมูลที่ได้แก้ไขแล้ว โดยคลิกที่ File แล้วคลิก Save

9) การทดสอบ Connection ที่สร้างใหม่

- ❖ Endnote
- ❖ Tools
- ❖ Connect
- ❖ Connect

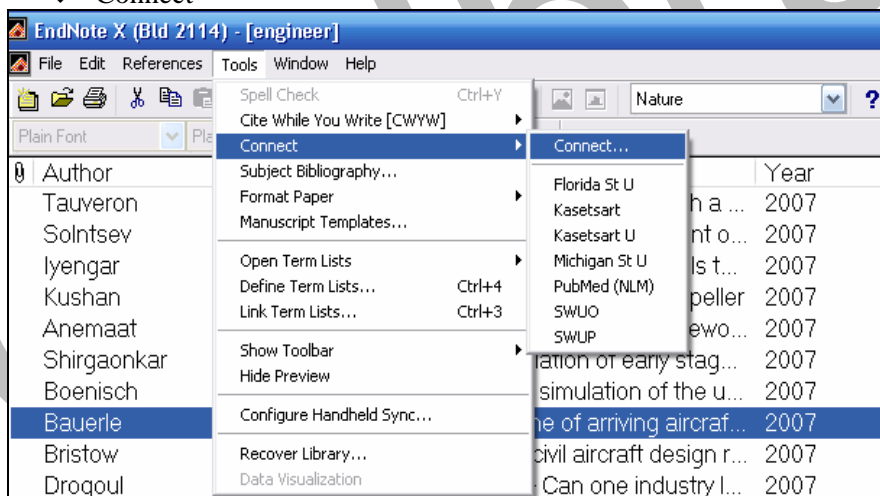

10) คลิกเลือกฐานข้อมูลที่ต้องการสืบค้น แล้วคลิก Connect

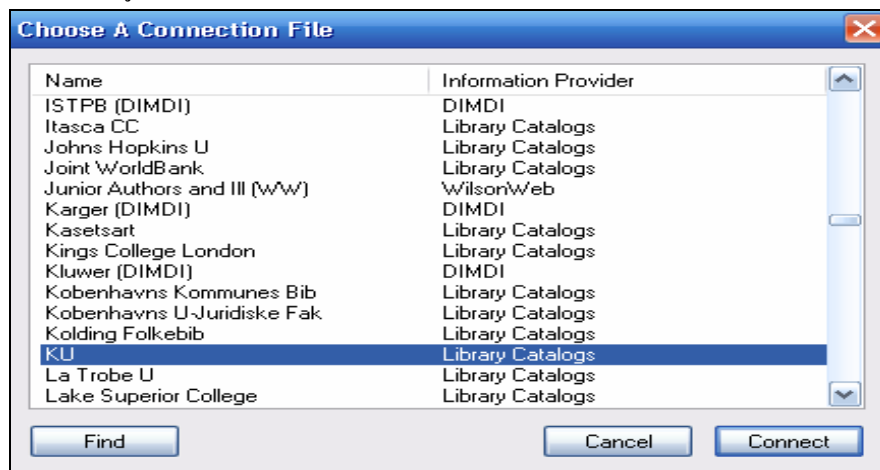

11) หากปรากฏเมนูสืบค้น แสดงว่าการกำหนดค่าใน Connection Setting ถูกต้อง สามารถสืบค้นและส่งข้อมูลจากฐานข้อมูลทรัพยากรห้องสมุดไปเก็บยัง Endnote Library ได้

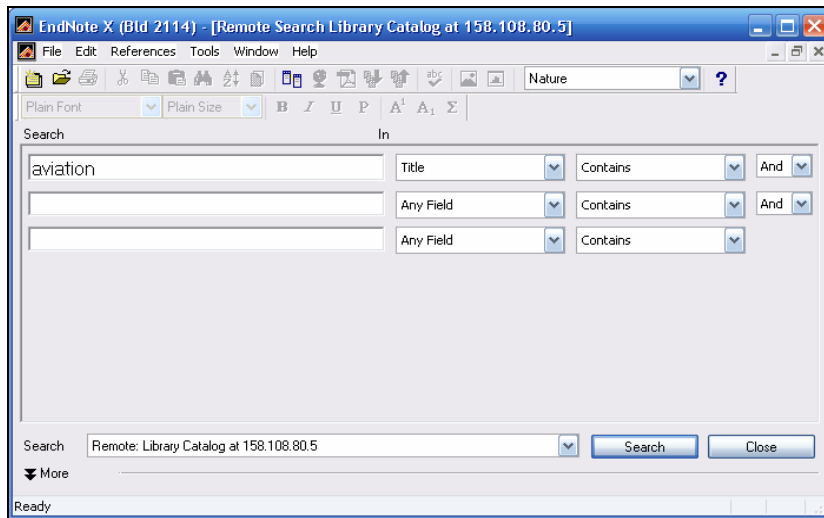

12) รายการบรรณานุกรมที่เพิ่มเข้ามาใหม่ จะปรากฏแถบสีให้เห็นอย่างชัดเจน

Author	Title	Year	URL
Kinnison	Aviation maintenance management	2004	http://www.loc.gov/...
de Barros	New Large Aircraft Gate Requireme...	2004	http://link.aip.org/li...
de Barros	Sizing the Baggage Claim Area for t...	2004	http://link.aip.org/li...
EH-Genk	Space Technology and Applications ...	2004	http://proceedings...
Hering	Safety and security increase for air t...	2003	
Lamp	The Aviation & aerospace almanac ...	2002	
Belcastro	Application of failure detection, ident...	2001	
Williamson	The Cambridge dictionary of space t...	2001	
Moulds	Design Considerations for Aircraft B...	2001	http://link.aip.org/li...
Biswaws	Safety assessment of modern aircra...	2001	
Jones	A Survey of Energy Efficient Networ...	2001	
Walters	Aircraft accient analysis : final reports	2000	
Grogan	Evaluation of Unsurfaced Airfield Cri...	1999	http://link.aip.org/li...
Calvin	...	1995	

การถ่ายโอนข้อมูลบรรณานุกรมใน Endnote มายังโปรแกรม MS Word

1. พิมพ์เอกสารในโปรแกรม MS Word
2. คลิกที่ Tools แล้วคลิก EndnoteX

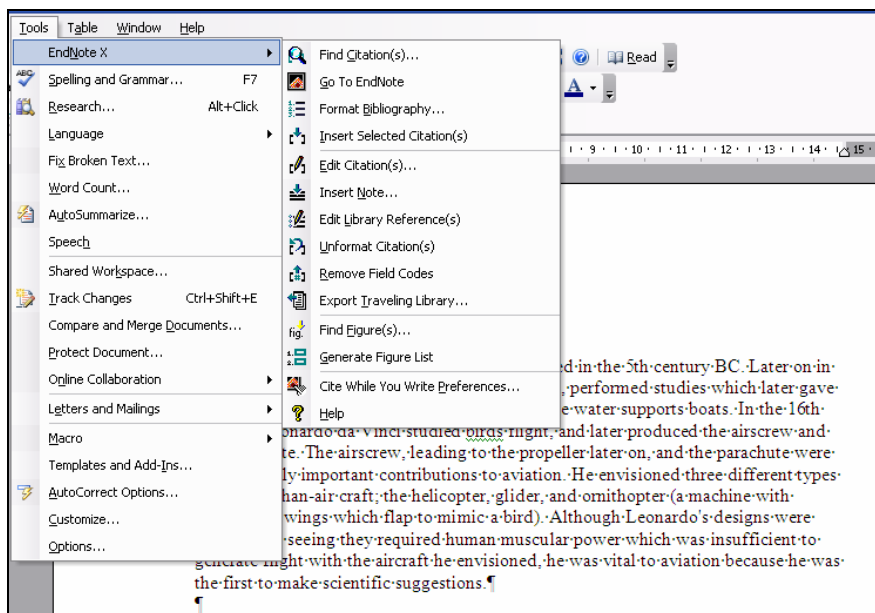

❖ คลิกเลือกคำสั่งในการแทรกการอ้างอิงจาก Endnote เข้าสู่ไฟล์เอกสารใน MS Word ซึ่งมี

หลากหลายทางเลือกเช่น

Find Citation	การค้นหาข้อมูลใน Endnote โดยใช้คำสืบค้น
Go To EndNote	เปิดโปรแกรม Endnote
Format Bibliography	เลือกรูปแบบการเขียนอ้างอิง
Insert Selected Citations	แทรกรายการจากที่เลือกไว้ใน Endnote
Edit Citation	แก้ไขรูปแบบการเขียนอ้างอิง

3. คลิกที่ Find Citation เพื่อค้นหารายการเอกสารจากคำสำคัญ

❖ พิมพ์คำสำคัญในการสืบค้น เช่น ชื่อผู้แต่ง คำสำคัญในชื่อเรื่อง หรือในบทคัดย่อ เป็นต้น

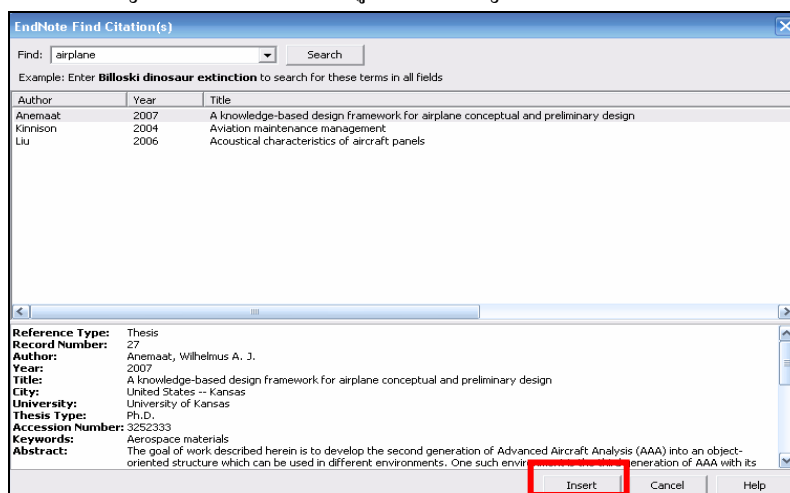

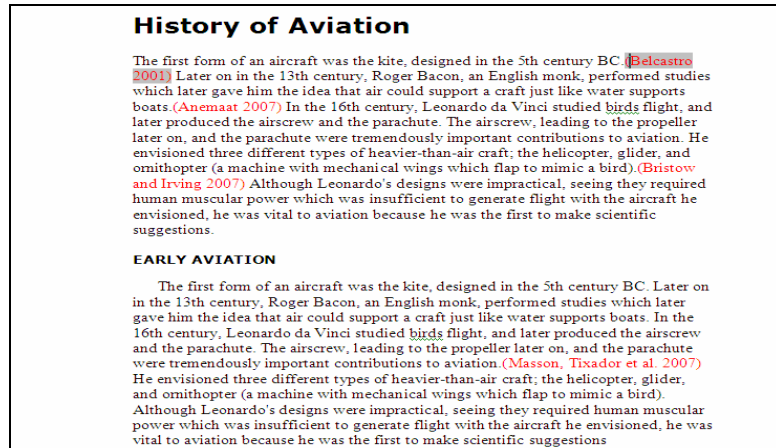

- ❖ เลือกรายการที่ต้องการแทรกในเอกสารแล้วคลิก **Insert** จะปรากฏข้อมูลอ้างอิงดังกล่าว แทรกอยู่ในเนื้อหาของเอกสารเอกสาร

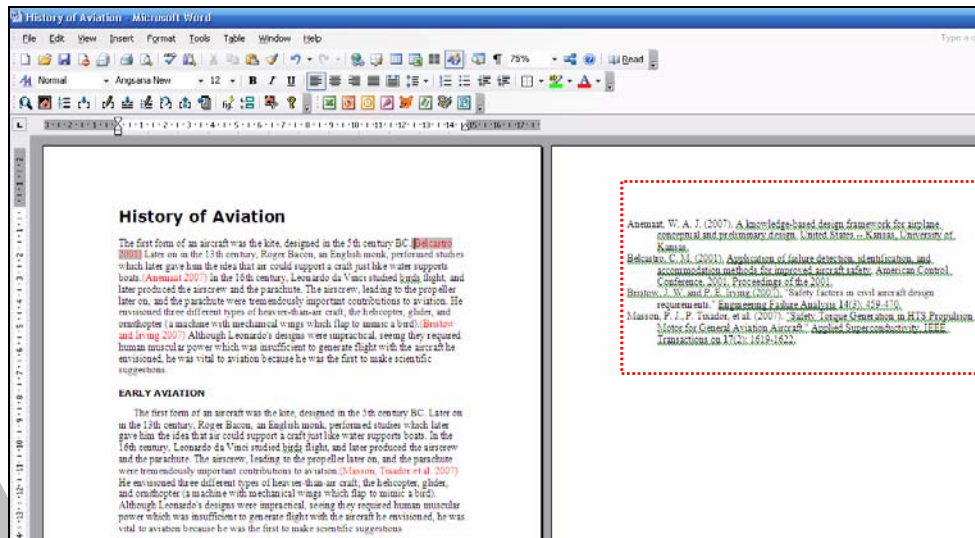

- ❖ รายการบรรณานุกรมของเอกสารที่นำมาแทรกในเอกสาร จะปรากฏอยู่ในตอนท้ายของเอกสารโดยอัตโนมัติ

การเปลี่ยนแปลงรูปแบบรายการบรรณานุกรม (Format Bibliography)

1. ในไฟล์ MS Word คลิกที่ Tools เลือก EndnoteX แล้วเลือก  Format Bibliography... หรือคลิกที่  จากแถบเครื่องมือใน MS Word
2. จะปรากฏให้เห็นรูปแบบรายการบรรณานุกรม (output style) ที่ใช้อยู่

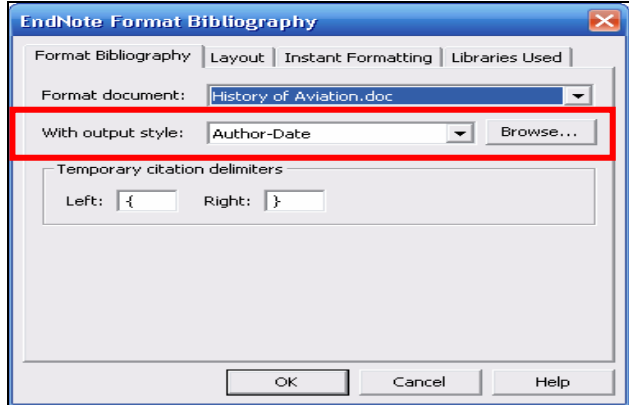

3. คลิกที่ Browse เพื่อเลือกรูปแบบใหม่

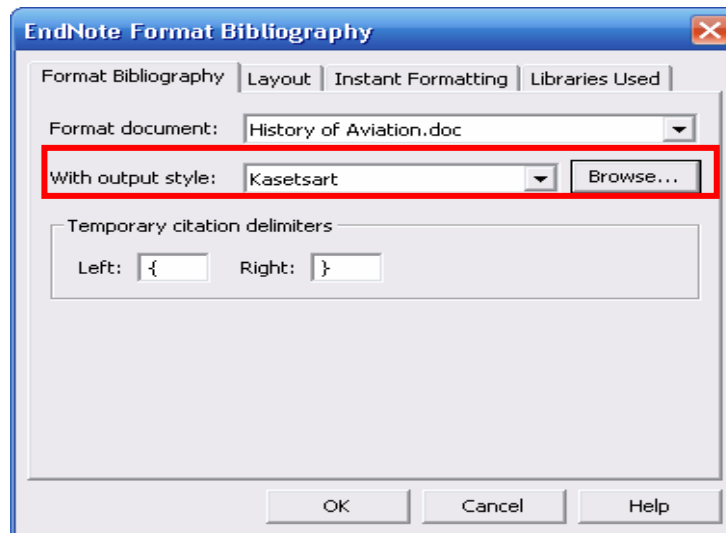

4. ข้อมูลในไฟล์เอกสารจะถูกจัดการให้เป็นไปตามรูปแบบการเขียนอ้างอิงใหม่ที่เลือก

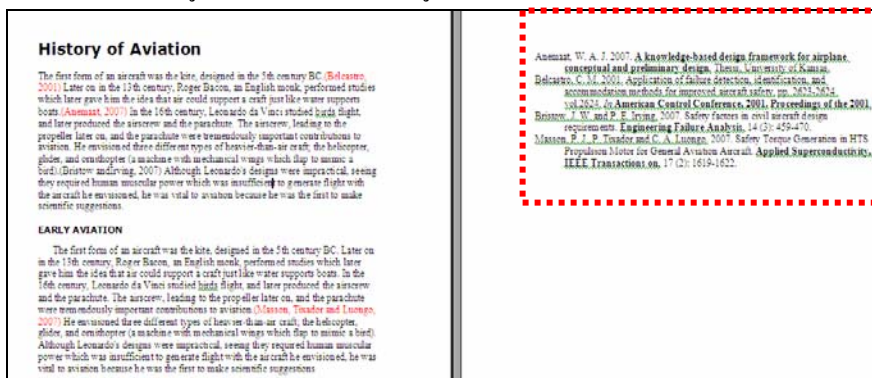

สารทิ สีสฺข

ฝ้ายบริการ

สำนักหอสมุด มหาวิทยาลัยเกษตรศาสตร์

<http://www.lib.ku.ac.th>

โทร. 0 2942 8616 ต่อ 144,122

E-mail : libsps@ku.ac.th